

高崎市

在宅医療資源ガイドブック

- 医科診療所
- 病 院
- 歯科診療所
- 調剤薬局
- 訪問看護事業所



高崎市医師会

高崎市医療介護連携相談センターたかまつ



医科診療所

○:可能 △:検討中 ×:不可能 -:回答なし

対応可能な在宅医療行為

	更新	No.	診療所名	(所在地)	成人	小児	気	点	経	P	腎	膀	褥	麻	麻	在	人	人	人	在	在	C	喀	看	嚥	輸
							管	滴	鼻	E	ろ	胱	瘡	薬	薬	宅	工	工	工	宅	宅	V	痰	取	下	機
更新	1	相原医院	(下滝町)	成人	-	-	-	-	-	-	-	-	-	-	-	-	-	-	-	-	-	-	-	-	-	
更新	2	阿久沢整形外科クリニック	(東中里町)	成人	-	-	-	-	-	-	-	-	-	-	-	-	-	-	-	-	-	-	-	-	-	
更新	3	ありさわ整形外科	(上小鳩町)	成人	-	-	-	-	-	-	-	-	-	-	-	-	-	-	-	-	-	-	-	-	-	
更新	4	乾小児科内科医院	(宮元町)	成人	○	○	○	○	△	○	○	○	○	○	○	△	○	○	○	×	○	○	○	×	×	
更新	5	いわたパティーズクリニック	(矢中町)	成人	×	×	×	×	×	×	×	×	×	×	×	×	×	×	×	×	×	×	×	×	×	
更新	6	植原整形外科医院	(飯塚町)	成人	-	-	-	-	-	-	-	-	-	-	-	-	-	-	-	-	-	-	-	-	-	
更新	7	うめやま医院	(連雀町)	成人	-	-	-	-	○	○	-	-	-	-	-	○	-	-	-	-	-	-	-	-	-	
更新	8	大西眼科	(中居町)	成人	×	×	×	×	×	×	×	×	×	×	×	×	×	×	×	×	×	×	×	×	×	
更新	9	おかじょうクリニック	(綿貫町)	成人	-	-	-	-	-	-	-	-	-	-	-	-	-	-	-	-	-	-	-	-	-	
更新	10	岡本内科クリニック	(上中居町)	成人	△	○	○	△	×	○	△	○	×	○	×	○	×	×	×	×	△	△	○	○	×	×
更新	11	小川クリニック	(矢中町)	成人	○	○	○	○	○	○	○	○	○	○	○	○	○	○	○	-	○	○	○	○	-	-
更新	12	上中居整形外科医院	(上中居町)	成人	×	×	×	×	×	×	×	×	×	×	×	×	×	×	×	×	×	×	×	×	×	×
更新	13	神田医院	(片岡町)	成人	×	×	×	×	×	×	×	×	×	×	×	×	×	×	×	×	×	×	×	×	×	×
更新	14	緩和ケア診療所・いっば	(京目町)	成人	○	○	○	○	○	○	○	○	○	○	○	○	○	○	○	△	○	○	○	○	△	×
更新	15	小坂橋記念クリニック	(上小鳩町)	成人	×	×	×	×	×	×	×	×	×	×	×	×	×	×	×	×	×	×	×	×	×	×
更新	16	国立のぞみの園診療所	(寺尾町)	成人	-	-	-	-	-	-	-	-	-	-	-	-	-	-	-	-	-	-	-	-	-	-
更新	17	こだまクリニック	(石原町)	成人	○	○	○	○	○	○	○	○	○	△	△	○	○	○	○	×	○	○	○	○	×	△
更新	18	五百山クリニック	(乗附町)	成人	-	-	-	-	-	-	-	-	-	-	-	-	-	-	-	-	-	-	-	-	-	-
更新	19	こやぎ内科	(小八木町)	成人	○	○	○	○	△	○	○	△	△	○	×	○	○	×	○	○	○	○	○	△	×	
更新	20	近藤医院	(岩鼻町)	成人	×	○	×	×	×	×	×	×	×	×	×	○	×	×	×	×	×	×	×	△	×	×
更新	21	佐々木医院	(昭和町)	成人	×	×	×	×	×	×	×	×	×	×	×	×	×	×	×	×	×	×	×	×	×	×
更新	22	静内科	(小八木町)	成人	○	-	-	-	-	○	-	-	-	-	-	-	-	-	-	-	-	-	-	-	-	-
更新	23	耳鼻咽喉科田中医院	(鍛冶町)	成人	×	×	×	×	×	×	×	×	×	×	×	×	×	×	×	×	×	×	×	×	×	×

旧高崎地域



医科診療所

○:可能 △:検討中 ×:不可能 -:回答なし

対応可能な在宅医療行為

	更新	No.	診療所名	所在地	成人	小児	気	点	経	P	腎	膀	褥	麻	麻	在	人	人	人	在	在	C	喀	看	嚔	輸
							管	滴	鼻	E	ろ	胱	瘡	薬	薬	宅	工	工	工	宅	宅	V	痰	取	下	機
						力	注	経	G	う	留	瘡	内	持	酸	人	人	人	宅	宅	ポ	痰	取	機	能	
						ニ	射	管	管	膀	置	服	続	在	人	人	人	自	自	ー	引	り	能	能	血	
						ュ	末	栄	理	胱	力	疼	皮	宅	工	工	己	心	静	ー	り	取	能	能	血	
						ー	梢	養	理	ろ	テ	痛	下	酸	工	工	腹	中	脈	ト	り	取	能	能	血	
						シ	静	の	理	う	ー	管	注	素	工	工	膜	心	栄	管	り	取	能	能	血	
						レ	脈	の	理	う	ル	管	流	理	工	灌	静	養	理	引	り	取	能	能	血	
更新	更新	24	下和田クリニック	(下和田町)	成人	小児	-	○	-	-	○	-	○	-	-	-	○	-	-	-	-	-	○	-	-	
更新	更新	25	城南医院	(下和田町)	成人	小児	×	×	×	×	×	×	×	×	×	×	×	×	×	×	×	×	×	×	×	
更新	更新	26	小児科メイメイ くりにつく	(下之城町)	成人	小児	-	-	-	-	-	-	-	-	-	-	-	-	-	-	-	-	-	-	-	
更新	更新	27	善如寺医院	(倉賀野町)	成人	小児	○	○	○	○	×	○	○	○	○	○	×	○	△	×	○	○	○	○	×	×
更新	更新	28	高崎健康福祉大学附属 クリニック	(南大類町)	成人	小児	×	×	×	×	×	×	×	×	×	×	×	×	×	×	×	×	×	×	×	
新規	更新	29	高崎南クリニック	(浜尻町)	成人	小児	○	○	○	○	△	○	○	○	△	○	△	○	△	×	○	○	○	○	×	×
更新	更新	30	高山眼科緑町医院	(緑町)	成人	小児	×	×	×	×	×	×	×	×	×	×	×	×	×	×	×	×	×	×	×	
更新	更新	31	橋内科医院	(宮元町)	成人	小児	×	○	○	○	×	○	△	○	○	○	△	△	×	×	×	○	○	△	△	
更新	更新	32	田村産婦人科	(柳川町)	成人	小児	-	○	-	-	-	○	-	-	-	○	-	-	-	-	-	○	-	-	-	
更新	更新	33	土屋内科医院	(問屋町)	成人	小児	×	×	×	×	×	×	×	×	×	×	×	×	×	×	×	×	×	×	×	
更新	更新	34	通町診療所	(通町)	成人	小児	○	○	○	○	△	○	○	○	○	○	△	○	○	×	○	○	○	○	×	×
更新	更新	35	西村医院	(昭和町)	成人	小児	○	○	○	-	○	○	-	-	-	○	-	-	-	-	-	-	-	○	-	-
更新	更新	36	沼野クリニック	(柳川町)	成人	小児	×	○	×	×	×	×	×	×	×	○	×	×	×	×	×	×	○	×	×	
更新	更新	37	はぎわら内科医院	(下豊岡町)	成人	小児	-	○	-	-	-	-	○	-	-	○	-	-	-	-	-	-	-	-	-	
更新	更新	38	浜尻クリニック	(浜尻町)	成人	小児	×	×	×	×	×	×	×	×	×	×	×	×	×	×	×	×	×	-	-	
更新	更新	39	ひだまり診療所	(乗附町)	成人	小児	○	○	○	○	○	○	○	○	○	○	○	○	○	○	○	○	○	○	×	×
更新	更新	40	細谷たかさき クリニック	(南大類町)	成人	小児	○	○	○	-	-	○	○	○	-	○	-	○	○	△	-	○	○	△	-	-
更新	更新	41	堀米医院	(倉賀野町)	成人	小児	×	○	○	○	△	○	○	○	×	○	×	○	△	×	○	×	○	×	×	
更新	更新	42	松岡医院	(片岡町)	成人	小児	△	○	△	○	△	○	○	△	△	△	×	△	×	×	○	△	○	×	×	
更新	更新	43	丸山眼科医院	(片岡町)	成人	小児	×	×	×	×	×	×	×	×	×	×	×	×	×	×	×	×	×	×	×	
更新	更新	44	みずの神経内科・ 内科クリニック	(倉賀野町)	成人	小児	×	○	○	×	×	×	×	×	×	×	×	×	×	×	×	×	○	×	×	
更新	更新	45	宮下皮膚科医院	(北久保町)	成人	小児	×	×	×	×	×	×	○	×	×	×	×	×	×	×	×	×	×	×	×	
更新	更新	46	もてき脳神経外科	(上小埜町)	成人	小児	×	○	○	○	×	○	○	○	×	○	×	×	×	×	×	○	×	×	×	

旧高崎地域

○:可能 △:検討中 ×:不可能 -:回答なし

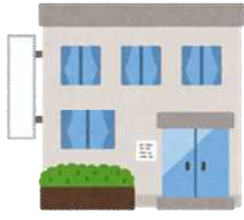

医療診療所

対応可能な在宅医療行為

	更新	施設名	所在地	対象	気	点	経	P	腎	膀胱	褥	麻	麻	在	人	人	人	在	在	C	喀	看	嚥	輸	
					管	滴	鼻	E	ろ	置	瘡	薬	薬	在	工	工	工	宅	宅	V	痰	取	下	機	能
					力	注	管	G	ろ	力	管	内	持	宅	工	工	呼	宅	宅	ポ	痰	取	下	血	
					ニ	射	管	管	ろ	テ	管	服	続	酸	工	工	吸	自	自	ー	痰	取	機	血	
					ュ	末	の	理	ろ	ー	理	痛	皮	下	脱	門	腹	心	心	ト	引	り	能	血	
					ー	梢	の	理	ろ	テ	理	管	下	注	管	器	膜	静	静	管	り	能	血		
					シ	靜	管	理	ろ	ー	理	管	注	疼	管	灌	脈	脈	管	引	り	能	血		
						脈	の	理	ろ	ー	理	管	疼	痛	管	流	養	養	管	り	り	能	血		
旧高崎地域	更新	47 森田クリニック	(浜川町)	成人 小児	○ -	○ -	○ -	○ -	- -	- -	○ -	○ -	○ ○	○ ○	- -	○ ○	○ -	○ ○	○ ○	○ ○	○ ○	○ ○	○ ○	○ ○	
	更新	48 森内科クリニック	(楽間町)	成人 小児	× ×	○ ×	○ ×	○ ×	× ×	× ×	× ×	× ×	× ×	× ×	× ×	× ×	× ×	× ×	× ×	× ×	× ×	○ ×	× ×	× ×	
	更新	49 もんでん内科クリニック	(天神町)	成人 小児	× ×	× ×	× ×	× ×	× ×	× ×	× ×	× ×	× ×	× ×	× ×	× ×	× ×	× ×	× ×	× ×	× ×	× ×	× ×	× ×	× ×
	更新	50 山内医院	(北双葉町)	成人 小児	- -	- -	- -	- -	- -	- -	- -	- -	- -	- -	- -	- -	- -	- -	- -	- -	- -	- -	- -	- -	- -
	更新	51 やまなクリニック	(山名町)	成人 小児	○ -	○ -	○ -	○ -	○ -	○ -	○ -	○ -	- -	- -	○ -	○ -	- -	- -	○ -	○ -	○ -	○ -	○ -	- -	- -
	更新	52 やわたクリニック	(八幡町)	成人 小児	○ -	○ -	○ -	○ -	- -	○ -	○ -	○ -	- -	- -	○ -	△ -	△ -	- -	- -	○ -	- -	○ -	○ -	- -	- -
地域	更新	53 野邑医院	(倉淵町)	成人 小児	× -	△ -	× -	× -	× -	△ -	× -	× -	× -	△ -	× -	△ -	× -	× -	× -	× -	× -	○ -	× -	× -	
	更新	54 箕郷いずみクリニック	(箕郷町)	成人 小児	- -	- -	- -	- -	- -	- -	- -	- -	- -	- -	- -	- -	- -	- -	- -	- -	- -	- -	- -	- -	
箕郷地域	更新	55 みさと診療所	(箕郷町)	成人 小児	× ×	× ×	× ×	× ×	× ×	× ×	× ×	× ×	× ×	× ×	× ×	× ×	× ×	× ×	× ×	× ×	× ×	× ×	× ×	× ×	
	新規	56 宇都木医院	(西国分町)	成人 小児	- -	- -	- -	- -	- -	- -	- -	- -	- -	- -	- -	- -	- -	- -	- -	- -	- -	- -	- -	- -	
群馬地域	更新	57 かもめ在宅診療所	(北原町)	成人 小児	○ ○	○ ○	○ ○	○ ○	○ ○	○ ○	○ ○	○ ○	○ ○	○ ○	○ ○	○ ○	○ ○	- -	○ ○	○ ○	○ ○	○ ○	○ ○	- -	
	更新	58 きたがわ整形外科クリニック	(菅谷町)	成人 小児	- -	- -	- -	- -	- -	- -	- -	- -	- -	- -	- -	- -	- -	- -	- -	- -	- -	- -	- -	- -	
	更新	59 ぐんま耳鼻咽喉科クリニック	(冷水町)	成人 小児	○ ○	△ -	△ -	- -	- -	- -	- -	- -	- -	- -	- -	- -	- -	- -	- -	- -	○ ○	- -	○ ○	- -	
	更新	60 県央医科歯科クリニック	(中泉町)	成人 小児	○ -	○ -	○ -	○ -	○ -	○ -	○ -	○ -	○ -	○ -	○ -	○ -	○ -	○ -	- -	○ -	○ -	○ -	○ -	- -	- -
	更新	61 砂長胃腸科外科医院	(稲荷台町)	成人 小児	- -	○ -	○ -	○ -	- -	○ -	- -	○ -	- -	○ -	- -	- -	- -	- -	- -	○ -	○ -	- -	○ -	- -	
	更新	62 多間内科クリニック	(福島町)	成人 小児	○ ○	○ ○	○ ○	○ ○	○ ○	○ ○	○ ○	○ ○	○ ○	○ ○	○ ○	○ ○	○ ○	○ ○	- -	○ ○	○ ○	○ ○	○ ○	- -	- -
	更新	63 中泉メンタルクリニック	(福島町)	成人 小児	- -	- -	- -	- -	- -	- -	- -	- -	- -	- -	- -	- -	- -	- -	- -	- -	- -	- -	- -	- -	
	更新	64 ニコ内科クリニック	(棟高町)	成人 小児	○ ×	○ ×	○ ×	○ ×	△ ×	○ ×	○ ×	○ ×	○ ×	○ ×	○ ×	△ ×	○ ×	△ ×	× ×	○ ×	○ ×	○ ×	○ ×	× ×	× ×
	更新	65 林クリニック	(棟高町)	成人 小児	× ×	○ ×	○ ×	× ×	○ ×	○ ×	○ ×	△ ×	× ×	× ×	× ×	○ ×	× ×	× ×	× ×	× ×	× ×	× ×	○ ×	× ×	× ×
	更新	66 吉原クリニック	(中泉町)	成人 小児	○ ×	○ ×	○ ×	○ ×	○ ×	○ ×	○ ×	○ ×	○ ×	○ ×	○ ×	× ×	× ×	× ×	× ×	○ ×	○ ×	× ×	○ ×	× ×	× ×
榛名地域	更新	67 リーフこどもアレルギークリニック	(金古町)	成人 小児	× ×	× ×	× ×	× ×	× ×	× ×	× ×	× ×	× ×	× ×	× ×	× ×	× ×	× ×	× ×	× ×	× ×	× ×	× ×	× ×	
	更新	68 佐藤医院	(下室田町)	成人 小児	× ×	× ×	× ×	× ×	× ×	× ×	× ×	× ×	× ×	× ×	○ ×	× ×	× ×	× ×	× ×	× ×	× ×	○ ×	× ×	× ×	
	更新	69 新生会診療所	(中室田町)	成人 小児	× -	○ -	○ -	○ -	× -	- -	○ -	○ -	× -	○ -	○ -	× -	○ -	- -	- -	- -	- -	- -	- -	- -	
	更新	70 土岐医院	(本郷町)	成人 小児	× ○	○ ○	× ○	○ ○	× △	○ ○	○ ○	× ×	× ×	× ×	× ×	△ ○	× ○	× ×	× ×	× ×	× △	△ △	○ ○	× ×	× ×

○：可能 △：検討中 ×：不可能 -：回答なし

更新	旧高崎地域	相原医院	〒370-0026	高崎市下滝町283-3
	1		代表医師：相原 幸雄	TEL 027-352-1272
		診療科	内科	

訪問診療	×
往診	×
訪問範囲	

対応可能な在宅医療行為

	成人	小児		成人	小児		成人	小児
気管カニューレ管理	-	-	麻薬内服疼痛管理	-	-	在宅中心静脈栄養	-	-
点滴注射末梢静脈	-	-	麻薬持続皮下注疼痛管理	-	-	CVポート管理	-	-
経鼻経管栄養の管理	-	-	在宅酸素	-	-	喀痰吸引	-	-
PEG管理	-	-	人工膀胱管理	-	-	看取り	-	-
腎ろう膀胱ろう管理	-	-	人工肛門管理	-	-	嚥下機能評価	-	-
膀胱留置カテーテル管理	-	-	人工呼吸器管理	-	-	輸血	-	-
褥瘡管理	-	-	在宅自己腹膜灌流	-	-			

更新	旧高崎地域	阿久沢整形外科クリニック	〒370-1204	高崎市東中里町191-3
	2		代表医師：阿久沢 義則	TEL 027-347-8181
		診療科	整形外科	

訪問診療	×
往診	×
訪問範囲	

対応可能な在宅医療行為

	成人	小児		成人	小児		成人	小児
気管カニューレ管理	-	-	麻薬内服疼痛管理	-	-	在宅中心静脈栄養	-	-
点滴注射末梢静脈	-	-	麻薬持続皮下注疼痛管理	-	-	CVポート管理	-	-
経鼻経管栄養の管理	-	-	在宅酸素	-	-	喀痰吸引	-	-
PEG管理	-	-	人工膀胱管理	-	-	看取り	-	-
腎ろう膀胱ろう管理	-	-	人工肛門管理	-	-	嚥下機能評価	-	-
膀胱留置カテーテル管理	-	-	人工呼吸器管理	-	-	輸血	-	-
褥瘡管理	-	-	在宅自己腹膜灌流	-	-			

更新	旧高崎地域	ありさわ整形外科	〒370-0077	高崎市上小埜町769-3
	3		代表医師：有澤 信義	TEL 027-387-0511
		診療科	整形外科	

訪問診療	×
往診	×
訪問範囲	

対応可能な在宅医療行為

	成人	小児		成人	小児		成人	小児
気管カニューレ管理	-	-	麻薬内服疼痛管理	-	-	在宅中心静脈栄養	-	-
点滴注射末梢静脈	-	-	麻薬持続皮下注疼痛管理	-	-	CVポート管理	-	-
経鼻経管栄養の管理	-	-	在宅酸素	-	-	喀痰吸引	-	-
PEG管理	-	-	人工膀胱管理	-	-	看取り	-	-
腎ろう膀胱ろう管理	-	-	人工肛門管理	-	-	嚥下機能評価	-	-
膀胱留置カテーテル管理	-	-	人工呼吸器管理	-	-	輸血	-	-
褥瘡管理	-	-	在宅自己腹膜灌流	-	-			

○：可能 △：検討中 ×：不可能 -：回答なし

更新	旧高崎地域	乾小児科内科医院	☎370-0828	高崎市宮元町207
	4	代表医師：乾 宏行	TEL 027-322-3252	FAX 027-325-4675
診療科		内科／循環器科／糖尿病内科／アレルギー科／小児科		

訪問診療	○	月～金 13:00～15:00
往診	○	月～金 13:00～15:00
訪問範囲	診療所から5km以内	

対応可能な在宅医療行為

	成人	小児		成人	小児		成人	小児
気管カニューレ管理	○	△	麻薬内服疼痛管理	○	△	在宅中心静脈栄養	○	△
点滴注射末梢静脈	○	○	麻薬持続皮下注疼痛管理	○	△	CVポート管理	○	△
経鼻経管栄養の管理	○	△	在宅酸素	○	△	喀痰吸引	○	○
PEG管理	○	△	人工膀胱管理	△	△	看取り	○	△
腎ろう膀胱ろう管理	△	×	人工肛門管理	○	△	嚥下機能評価	×	×
膀胱留置カテーテル管理	○	○	人工呼吸器管理	○	△	輸血	×	×
褥瘡管理	○	△	在宅自己腹膜灌流	×	×			

更新	旧高崎地域	いわたバディーズクリニック	☎370-1203	高崎市矢中町841
	5	代表医師：岩田 泰	TEL 027-347-4560	FAX 027-347-4123
診療科		内科		

訪問診療	×
往診	×
訪問範囲	

対応可能な在宅医療行為

	成人	小児		成人	小児		成人	小児
気管カニューレ管理	×	×	麻薬内服疼痛管理	×	×	在宅中心静脈栄養	×	×
点滴注射末梢静脈	×	×	麻薬持続皮下注疼痛管理	×	×	CVポート管理	×	×
経鼻経管栄養の管理	×	×	在宅酸素	×	×	喀痰吸引	×	×
PEG管理	×	×	人工膀胱管理	×	×	看取り	×	×
腎ろう膀胱ろう管理	×	×	人工肛門管理	×	×	嚥下機能評価	×	×
膀胱留置カテーテル管理	×	×	人工呼吸器管理	×	×	輸血	×	×
褥瘡管理	×	×	在宅自己腹膜灌流	×	×			

更新	旧高崎地域	植原整形外科医院	☎370-0069	高崎市飯塚町691-19
	6	代表医師：植原 丈尋	TEL 027-364-8180	FAX 027-364-8818
診療科		整形外科		

訪問診療	×
往診	×
訪問範囲	

対応可能な在宅医療行為

	成人	小児		成人	小児		成人	小児
気管カニューレ管理	-	-	麻薬内服疼痛管理	-	-	在宅中心静脈栄養	-	-
点滴注射末梢静脈	-	-	麻薬持続皮下注疼痛管理	-	-	CVポート管理	-	-
経鼻経管栄養の管理	-	-	在宅酸素	-	-	喀痰吸引	-	-
PEG管理	-	-	人工膀胱管理	-	-	看取り	-	-
腎ろう膀胱ろう管理	-	-	人工肛門管理	-	-	嚥下機能評価	-	-
膀胱留置カテーテル管理	-	-	人工呼吸器管理	-	-	輸血	-	-
褥瘡管理	-	-	在宅自己腹膜灌流	-	-			

○：可能 △：検討中 ×：不可能 -：回答なし

更新	旧高崎地域	うめやま医院		☎370-0826	高崎市連雀町133
	7	代表医師：梅山 知一		TEL 027-328-5500	FAX 027-328-5515
		診療科	泌尿器科		
訪問診療	○	火～金 13:00～15:00			
往診	○	火～金 13:00～15:00			
訪問範囲	診療所から2km以内				

対応可能な在宅医療行為

	成人	小児		成人	小児		成人	小児
気管カニューレ管理	-	-	麻薬内服疼痛管理	-	-	在宅中心静脈栄養	-	-
点滴注射末梢静脈	-	-	麻薬持続皮下注疼痛管理	-	-	CVポート管理	-	-
経鼻経管栄養の管理	-	-	在宅酸素	-	-	喀痰吸引	-	-
PEG管理	-	-	人工膀胱管理	○	-	看取り	-	-
腎ろう膀胱ろう管理	○	-	人工肛門管理	-	-	嚥下機能評価	-	-
膀胱留置カテーテル管理	○	-	人工呼吸器管理	-	-	輸血	-	-
褥瘡管理	-	-	在宅自己腹膜灌流	-	-		-	-

更新	旧高崎地域	大西眼科		☎370-0852	高崎市中居町4-7-7
	8	代表医師：大西 直人		TEL 027-353-1303	FAX 027-353-1303
		診療科	眼科		
訪問診療	×				
往診	×				
訪問範囲					

対応可能な在宅医療行為

	成人	小児		成人	小児		成人	小児
気管カニューレ管理	×	×	麻薬内服疼痛管理	×	×	在宅中心静脈栄養	×	×
点滴注射末梢静脈	×	×	麻薬持続皮下注疼痛管理	×	×	CVポート管理	×	×
経鼻経管栄養の管理	×	×	在宅酸素	×	×	喀痰吸引	×	×
PEG管理	×	×	人工膀胱管理	×	×	看取り	×	×
膀胱留置カテーテル管理	×	×	人工肛門管理	×	×	嚥下機能評価	×	×
膀胱留置カテ	×	×	人工呼吸器管理	×	×	輸血	×	×
褥瘡管理	×	×	在宅自己腹膜灌流	×	×			

更新	旧高崎地域	おかじょうクリニック		☎370-1207	高崎市綿貫町1918-7
	9	代表医師：岡上 準		TEL 027-395-6116	FAX 027-395-6117
		診療科			
訪問診療	×				
往診	×				
訪問範囲					

対応可能な在宅医療行為

	成人	小児		成人	小児		成人	小児
気管カニューレ管理	-	-	麻薬内服疼痛管理	-	-	在宅中心静脈栄養	-	-
点滴注射末梢静脈	-	-	麻薬持続皮下注疼痛管理	-	-	CVポート管理	-	-
経鼻経管栄養の管理	-	-	在宅酸素	-	-	喀痰吸引	-	-
PEG管理	-	-	人工膀胱管理	-	-	看取り	-	-
膀胱留置カテーテル管理	-	-	人工肛門管理	-	-	嚥下機能評価	-	-
膀胱留置カテ	-	-	人工呼吸器管理	-	-	輸血	-	-
褥瘡管理	-	-	在宅自己腹膜灌流	-	-		-	-

○：可能 △：検討中 ×：不可能 -：回答なし

更新	旧高崎地域	岡本内科クリニック		☎370-0851	高崎市上中居町365-2
	10	代表医師：岡本 克実		TEL 027-325-5050	FAX 027-325-5009
診療科	内科／循環器科				
訪問診療	○	火・金 13:30～15:30			
往診	○	火・金 13:30～15:30			
訪問範囲	診療所から8km以内				

対応可能な在宅医療行為

	成人	小児		成人	小児		成人	小児
気管カニューレ	△	×	麻薬内服疼痛管理	○	×	在宅中心静脈栄養	△	×
点滴注射末梢静脈	○	×	麻薬持続皮下注疼痛管理	×	×	CVポート管理	△	×
経鼻経管栄養の管理	○	×	在宅酸素	○	×	喀痰吸引	○	×
PEG管理	△	×	人工膀胱管理	×	×	看取り	○	×
腎ろう膀胱ろう管理	×	×	人工肛門管理	×	×	嚥下機能評価	×	×
膀胱留置カテーテル管理	○	×	人工呼吸器管理	×	×	輸血	×	×
褥瘡管理	△	×	在宅自己腹膜灌流	×	×			

更新	旧高崎地域	小川クリニック		☎370-1203	高崎市矢中町312-9
	11	代表医師：小川 展二		TEL 027-384-8000	FAX 027-384-8002
診療科	外科				
訪問診療	○	月・火・木・金 12:30～16:00			
往診	○	月・火・木・金 12:30～16:00			
訪問範囲	診療所から16km以内				

対応可能な在宅医療行為

	成人	小児		成人	小児		成人	小児
気管カニューレ	○	-	麻薬内服疼痛管理	○	-	在宅中心静脈栄養	○	-
点滴注射末梢静脈	○	-	麻薬持続皮下注疼痛管理	○	-	CVポート管理	○	-
経鼻経管栄養の管理	○	-	在宅酸素	○	-	喀痰吸引	○	-
PEG管理	○	-	人工膀胱管理	○	-	看取り	○	-
腎ろう膀胱ろう管理	○	-	人工肛門管理	○	-	嚥下機能評価	-	-
膀胱留置カテーテル管理	○	-	人工呼吸器管理	○	-	輸血	-	-
褥瘡管理	○	-	在宅自己腹膜灌流	-	-			

更新	旧高崎地域	上中居整形外科医院		☎370-0851	高崎市上中居町1535-6
	12	代表医師：佐野 浩志		TEL 027-395-7070	FAX 027-395-7071
診療科	整形外科				
訪問診療	×				
往診	×				
訪問範囲					

対応可能な在宅医療行為

	成人	小児		成人	小児		成人	小児
気管カニューレ	×	×	麻薬内服疼痛管理	×	×	在宅中心静脈栄養	×	×
点滴注射末梢静脈	×	×	麻薬持続皮下注疼痛管理	×	×	CVポート管理	×	×
経鼻経管栄養の管理	×	×	在宅酸素	×	×	喀痰吸引	×	×
PEG管理	×	×	人工膀胱管理	×	×	看取り	×	×
腎ろう膀胱ろう管理	×	×	人工肛門管理	×	×	嚥下機能評価	×	×
膀胱留置カテーテル管理	×	×	人工呼吸器管理	×	×	輸血	×	×
褥瘡管理	×	×	在宅自己腹膜灌流	×	×		×	×

○：可能 △：検討中 ×：不可能 -：回答なし

更新	旧高崎地域	神田医院	☎370-0862	高崎市片岡町1丁目13番21号
	13	代表医師：森 弘文	TEL 027-323-3269	FAX 027-323-1060
診療科	診療科 精神科			
訪問診療	×			
往診	×			
訪問範囲				

対応可能な在宅医療行為

	成人	小児		成人	小児		成人	小児
気管カニューレ	×	×	麻薬内服疼痛管理	×	×	在宅中心静脈栄養	×	×
点滴注射末梢静脈	×	×	麻薬持続皮下注疼痛管理	×	×	CVポート管理	×	×
経鼻経管栄養の管理	×	×	在宅酸素	×	×	喀痰吸引	×	×
PEG管理	×	×	人工膀胱管理	×	×	看取り	×	×
腎ろう膀胱ろう管理	×	×	人工肛門管理	×	×	嚥下機能評価	×	×
膀胱留置カテーテル管理	×	×	人工呼吸器管理	×	×	輸血	×	×
褥瘡管理	×	×	在宅自己腹膜灌流	×	×			

更新	旧高崎地域	緩和ケア診療所・いっぽ	☎370-0011	高崎市京目町790
	14	代表医師：小笠原 一夫	TEL 027-353-3353	FAX 027-353-3357
診療科	診療科 緩和ケア内科/ペインクリニック			

訪問診療	○	月～金 9:30～17:00
往診	○	月～日 その他 24時間
訪問範囲	診療所から16km以内	

対応可能な在宅医療行為

	成人	小児		成人	小児		成人	小児
気管カニューレ	○	○	麻薬内服疼痛管理	○	○	在宅中心静脈栄養	○	○
点滴注射末梢静脈	○	○	麻薬持続皮下注疼痛管理	○	○	CVポート管理	○	○
経鼻経管栄養の管理	○	○	在宅酸素	○	○	喀痰吸引	○	○
PEG管理	○	○	人工膀胱管理	○	○	看取り	○	○
腎ろう膀胱ろう管理	○	○	人工肛門管理	○	○	嚥下機能評価	△	△
膀胱留置カテーテル管理	○	○	人工呼吸器管理	○	○	輸血	×	×
褥瘡管理	○	○	在宅自己腹膜灌流	△	△			

更新	旧高崎地域	小坂橋記念クリニック	☎370-0077	高崎市上小坂町1012
	15	代表医師：小坂橋 宏	TEL 027-344-6677	FAX 027-344-6680
診療科	診療科 外科			

訪問診療	×	
往診	×	
訪問範囲		

対応可能な在宅医療行為

	成人	小児		成人	小児		成人	小児
気管カニューレ	×	×	麻薬内服疼痛管理	×	×	在宅中心静脈栄養	×	×
点滴注射末梢静脈	×	×	麻薬持続皮下注疼痛管理	×	×	CVポート管理	×	×
経鼻経管栄養の管理	×	×	在宅酸素	×	×	喀痰吸引	×	×
PEG管理	×	×	人工膀胱管理	×	×	看取り	×	×
腎ろう膀胱ろう管理	×	×	人工肛門管理	×	×	嚥下機能評価	×	×
膀胱留置カテーテル管理	×	×	人工呼吸器管理	×	×	輸血	×	×
褥瘡管理	×	×	在宅自己腹膜灌流	×	×			

○：可能 △：検討中 ×：不可能 -：回答なし

更新	旧高崎地域	国立のぞみの園診療所		☎370-0865	高崎市寺尾町2120-2
	16	代表医師：成田 秀幸		TEL 027-320-1327	FAX 027-321-6974
診療科	内科／精神科／整形外科／皮膚科／歯科				
訪問診療	×				
往診	×				
訪問範囲					

対応可能な在宅医療行為

	成人	小児		成人	小児		成人	小児
気管カニューレ	-	-	麻薬内服疼痛管理	-	-	在宅中心静脈栄養	-	-
点滴注射末梢静脈	-	-	麻薬持続皮下注疼痛管理	-	-	CVポート管理	-	-
経鼻経管栄養の管理	-	-	在宅酸素	-	-	喀痰吸引	-	-
PEG管理	-	-	人工膀胱管理	-	-	看取り	-	-
腎ろう膀胱ろう管理	-	-	人工肛門管理	-	-	嚥下機能評価	-	-
膀胱留置カテーテル管理	-	-	人工呼吸器管理	-	-	輸血	-	-
褥瘡管理	-	-	在宅自己腹膜灌流	-	-			

更新	旧高崎地域	こだまクリニック		☎370-0864	高崎市石原町3225
	17	代表医師：小玉 仁		TEL 027-327-5566	FAX 027-327-5086
診療科	内科				

訪問診療	○	月～金 13:00～14:00
往診	○	月～金 13:00～14:00
訪問範囲	診療所から8km以内	

対応可能な在宅医療行為

	成人	小児		成人	小児		成人	小児
気管カニューレ	○	×	麻薬内服疼痛管理	○	×	在宅中心静脈栄養	○	×
点滴注射末梢静脈	○	×	麻薬持続皮下注疼痛管理	△	×	CVポート管理	○	×
経鼻経管栄養の管理	○	×	在宅酸素	○	×	喀痰吸引	○	×
PEG管理	○	×	人工膀胱管理	○	×	看取り	○	×
腎ろう膀胱ろう管理	○	×	人工肛門管理	○	×	嚥下機能評価	×	×
膀胱留置カテーテル管理	○	×	人工呼吸器管理	○	×	輸血	△	×
褥瘡管理	○	×	在宅自己腹膜灌流	×	×			

更新	旧高崎地域	五百山クリニック		☎370-0867	高崎市乗附町1526-2
	18	代表医師：星野 綾美		TEL 027-384-6508	FAX 027-384-6508
診療科	内科				

訪問診療	×	
往診	×	
訪問範囲		

対応可能な在宅医療行為

	成人	小児		成人	小児		成人	小児
気管カニューレ	-	-	麻薬内服疼痛管理	-	-	在宅中心静脈栄養	-	-
点滴注射末梢静脈	-	-	麻薬持続皮下注疼痛管理	-	-	CVポート管理	-	-
経鼻経管栄養の管理	-	-	在宅酸素	-	-	喀痰吸引	-	-
PEG管理	-	-	人工膀胱管理	-	-	看取り	-	-
腎ろう膀胱ろう管理	-	-	人工肛門管理	-	-	嚥下機能評価	-	-
膀胱留置カテーテル管理	-	-	人工呼吸器管理	-	-	輸血	-	-
褥瘡管理	-	-	在宅自己腹膜灌流	-	-			

○：可能 △：検討中 ×：不可能 -：回答なし

更新	旧高崎地域	こやぎ内科		☎370-0071	高崎市小八木町2031-6		
	19	代表医師：塚越 正章		TEL 027-365-5897	FAX 027-386-2559		
診療科	内科						
訪問診療	○	月～土 12:00～15:00					
往診	○	水～土 12:00～15:00					
訪問範囲	診療所から16km以内						

対応可能な在宅医療行為

	成人		小児		成人		小児		成人		小児	
気管カニューレ	○	-	麻薬内服疼痛管理	△	-	在宅中心静脈栄養	○	-				
点滴注射末梢静脈	○	-	麻薬持続皮下注疼痛管理	△	-	CVポート管理	○	-				
経鼻経管栄養の管理	○	-	在宅酸素	○	-	喀痰吸引	○	-				
PEG管理	○	-	人工膀胱管理	×	-	看取り	○	-				
腎ろう膀胱ろう管理	△	-	人工肛門管理	○	-	嚥下機能評価	△	-				
膀胱留置カテーテル管理	○	-	人工呼吸器管理	○	-	輸血	×	-				
褥瘡管理	○	-	在宅自己腹膜灌流	×	-							

更新	旧高崎地域	近藤医院		☎370-1208	高崎市岩鼻町324-3		
	20	代表医師：近藤 清廉		TEL 027-346-2208	FAX 027-346-2284		
診療科	内科						
訪問診療	○	金 14:00～15:00 かかりつけ患者のみ					
往診	○	月・火・金 14:00～15:00 かかりつけ患者のみ					
訪問範囲	診療所から5km以内						

対応可能な在宅医療行為

	成人		小児		成人		小児		成人		小児	
気管カニューレ	×	×	麻薬内服疼痛管理	×	×	在宅中心静脈栄養	×	×				
点滴注射末梢静脈	○	×	麻薬持続皮下注疼痛管理	×	×	CVポート管理	×	×				
経鼻経管栄養の管理	×	×	在宅酸素	○	×	喀痰吸引	×	×				
PEG管理	×	×	人工膀胱管理	×	×	看取り	△	×				
腎ろう膀胱ろう管理	×	×	人工肛門管理	×	×	嚥下機能評価	×	×				
膀胱留置カテーテル管理	×	×	人工呼吸器管理	×	×	輸血	×	×				
褥瘡管理	×	×	在宅自己腹膜灌流	×	×							

更新	旧高崎地域	佐々木医院		☎370-0068	高崎市昭和町2		
	21	代表医師：佐々木 豊志		TEL 027-327-1911	FAX 027-327-1912		
診療科	内科、循環器内科						
訪問診療	×						
往診	×						
訪問範囲							

対応可能な在宅医療行為

	成人		小児		成人		小児		成人		小児	
気管カニューレ	×	-	麻薬内服疼痛管理	×	-	在宅中心静脈栄養	×	-				
点滴注射末梢静脈	×	-	麻薬持続皮下注疼痛管理	×	-	CVポート管理	×	-				
経鼻経管栄養の管理	×	-	在宅酸素	×	-	喀痰吸引	×	-				
PEG管理	×	-	人工膀胱管理	×	-	看取り	×	-				
腎ろう膀胱ろう管理	×	-	人工肛門管理	×	-	嚥下機能評価	×	-				
膀胱留置カテーテル管理	×	-	人工呼吸器管理	×	-	輸血	×	-				
褥瘡管理	×	-	在宅自己腹膜灌流	×	-							

○：可能 △：検討中 ×：不可能 -：回答なし

更新	旧高崎地域	静内科	☎370-0071	高崎市小八木町799-1
	22	代表医師：静 毅人	TEL 027-370-0777	FAX 027-370-0770
		診療科		

訪問診療	△
往診	×
訪問範囲	

対応可能な在宅医療行為

	成人	小児		成人	小児		成人	小児
気管カニューレ	○	-	麻薬内服疼痛管理	-	-	在宅中心静脈栄養	-	-
点滴注射末梢静脈	-	-	麻薬持続皮下注疼痛管理	-	-	CVポート管理	-	-
経鼻経管栄養の管理	-	-	在宅酸素	-	-	喀痰吸引	-	-
PEG管理	-	-	人工膀胱管理	-	-	看取り	-	-
腎ろう膀胱ろう管理	-	-	人工肛門管理	-	-	嚥下機能評価	-	-
膀胱留置カテーテル管理	○	-	人工呼吸器管理	-	-	輸血	-	-
褥瘡管理	-	-	在宅自己腹膜灌流	-	-		-	-

更新	旧高崎地域	耳鼻咽喉科田中医院	☎370-0838	高崎市鍛冶町43
	23	代表医師：田中 聖	TEL 027-322-2604	FAX 027-322-2345
		診療科	耳鼻咽喉科	

訪問診療	×
往診	×
訪問範囲	

対応可能な在宅医療行為

	成人	小児		成人	小児		成人	小児
気管カニューレ	×	×	麻薬内服疼痛管理	×	×	在宅中心静脈栄養	×	×
点滴注射末梢静脈	×	×	麻薬持続皮下注疼痛管理	×	×	CVポート管理	×	×
経鼻経管栄養の管理	×	×	在宅酸素	×	×	喀痰吸引	×	×
PEG管理	×	×	人工膀胱管理	×	×	看取り	×	×
腎ろう膀胱ろう管理	×	×	人工肛門管理	×	×	嚥下機能評価	×	×
膀胱留置カテーテル管理	×	×	人工呼吸器管理	×	×	輸血	×	×
褥瘡管理	×	×	在宅自己腹膜灌流	×	×			

更新	旧高崎地域	下和田クリニック	☎370-0846	高崎市下和田町4-7-8
	24	代表医師：戸塚 一彦	TEL 027-322-4998	FAX 027-325-8037
		診療科		

訪問診療	×	
往診	○	木・土 14:00~15:00
訪問範囲	診療所から3km以内	

対応可能な在宅医療行為

	成人	小児		成人	小児		成人	小児
気管カニューレ	-	-	麻薬内服疼痛管理	-	-	在宅中心静脈栄養	-	-
点滴注射末梢静脈	○	×	麻薬持続皮下注疼痛管理	-	-	CVポート管理	-	-
経鼻経管栄養の管理	-	-	在宅酸素	-	-	喀痰吸引	-	-
PEG管理	-	-	人工膀胱管理	○	×	看取り	○	×
腎ろう膀胱ろう管理	○	×	人工肛門管理	-	-	嚥下機能評価	-	-
膀胱留置カテーテル管理	-	-	人工呼吸器管理	-	-	輸血	-	-
褥瘡管理	○	×	在宅自己腹膜灌流	-	-			

○：可能 △：検討中 ×：不可能 -：回答なし

更新 25	城南医院		☎370-0846	高崎市下和田町3丁目6番17号	
	代表医師：佐藤 哲郎		TEL 027-322-5760	FAX 027-323-2006	
診療科		内科			

訪問診療	×	
往診	×	
訪問範囲		

対応可能な在宅医療行為

	成人	小児		成人	小児		成人	小児
気管カニューレ	×	×	麻薬内服疼痛管理	×	×	在宅中心静脈栄養	×	×
点滴注射末梢静脈	×	×	麻薬持続皮下注疼痛管理	×	×	CVポート管理	×	×
経鼻経管栄養の管理	×	×	在宅酸素	×	×	喀痰吸引	×	×
PEG管理	×	×	人工膀胱管理	×	×	看取り	×	×
腎ろう膀胱ろう管理	×	×	人工肛門管理	×	×	嚥下機能評価	×	×
膀胱留置カテーテル管理	×	×	人工呼吸器管理	×	×	輸血	×	×
褥瘡管理	×	×	在宅自己腹膜灌流	×	×			

更新 26	小児科メイメイくりにつく		☎370-0854	高崎市下之城町961	
	代表医師：坂本 壽恵		TEL 027-387-0733	FAX 027-387-0732	
診療科		小児科			

訪問診療	×	
往診	×	
訪問範囲		

対応可能な在宅医療行為

	成人	小児		成人	小児		成人	小児
気管カニューレ	-	-	麻薬内服疼痛管理	-	-	在宅中心静脈栄養	-	-
点滴注射末梢静脈	-	-	麻薬持続皮下注疼痛管理	-	-	CVポート管理	-	-
経鼻経管栄養の管理	-	-	在宅酸素	-	-	喀痰吸引	-	-
PEG管理	-	-	人工膀胱管理	-	-	看取り	-	-
腎ろう膀胱ろう管理	-	-	人工肛門管理	-	-	嚥下機能評価	-	-
膀胱留置カテーテル管理	-	-	人工呼吸器管理	-	-	輸血	-	-
褥瘡管理	-	-	在宅自己腹膜灌流	-	-			

更新 27	善如寺医院		☎370-1201	高崎市倉賀野町453-19	
	代表医師：善如寺 恵子		TEL 027-346-2382	FAX 027-346-5423	
診療科					

訪問診療	○	月・火・木・金・土 13:00~15:00
往診	○	月~日 13:00~15:00
訪問範囲	診療所から15km以内	

対応可能な在宅医療行為

	成人	小児		成人	小児		成人	小児
気管カニューレ	○	△	麻薬内服疼痛管理	○	×	在宅中心静脈栄養	○	×
点滴注射末梢静脈	○	○	麻薬持続皮下注疼痛管理	○	×	CVポート管理	○	×
経鼻経管栄養の管理	○	△	在宅酸素	○	△	喀痰吸引	○	○
PEG管理	○	×	人工膀胱管理	×	×	看取り	○	○
腎ろう膀胱ろう管理	×	×	人工肛門管理	○	△	嚥下機能評価	×	×
膀胱留置カテーテル管理	○	○	人工呼吸器管理	△	×	輸血	×	×
褥瘡管理	○	○	在宅自己腹膜灌流	×	×			

○：可能 △：検討中 ×：不可能 -：回答なし

更新	旧高崎地域	高崎健康福祉大学附属クリニック	☎370-0036	高崎市南大類町字旭200-2
	28	代表医師：長嶺 竹明	TEL 027-388-8840	FAX 027-388-8860
診療科	内科／整形外科／リハビリテーション科			

訪問診療	×	
往診	×	
訪問範囲		

対応可能な在宅医療行為

	成人	小児		成人	小児		成人	小児
気管カニューレ	×	-	麻薬内服疼痛管理	×	-	在宅中心静脈栄養	×	-
点滴注射末梢静脈	×	-	麻薬持続皮下注疼痛管理	×	-	CVポート管理	×	-
経鼻経管栄養の管理	×	-	在宅酸素	×	-	喀痰吸引	×	-
PEG管理	×	-	人工膀胱管理	×	-	看取り	×	-
腎ろう膀胱ろう管理	×	-	人工肛門管理	×	-	嚥下機能評価	×	-
膀胱留置カテーテル管理	×	-	人工呼吸器管理	×	-	輸血	×	-
褥瘡管理	×	-	在宅自己腹膜灌流	×	-			

新規	旧高崎地域	高崎南クリニック	☎370-0005	高崎市浜尻町1216
	29	代表医師：新島 桂	TEL 027-386-3803	FAX 027-386-3804
診療科	内科			

訪問診療	○	月～金曜日 午前9時～午後5時
往診	○	24時間365日対応(ご同意いただいている方)
訪問範囲	診療所から16km以内	

対応可能な在宅医療行為

	成人	小児		成人	小児		成人	小児
気管カニューレ	○	×	麻薬内服疼痛管理	○	×	在宅中心静脈栄養	○	×
点滴注射末梢静脈	○	×	麻薬持続皮下注疼痛管理	△	×	CVポート管理	○	×
経鼻経管栄養の管理	○	×	在宅酸素	○	×	喀痰吸引	○	×
PEG管理	○	×	人工膀胱管理	△	×	看取り	○	×
腎ろう膀胱ろう管理	△	×	人工肛門管理	○	×	嚥下機能評価	×	×
膀胱留置カテーテル管理	○	×	人工呼吸器管理	△	×	輸血	×	×
褥瘡管理	○	×	在宅自己腹膜灌流	×	×			

更新	旧高崎地域	高山眼科緑町医院	☎370-0073	高崎市緑町1-5-3
	30	代表医師：高山 秀男	TEL 027-361-6888	FAX 027-364-4457
診療科	眼科			

訪問診療	×	
往診	×	
訪問範囲		

対応可能な在宅医療行為

	成人	小児		成人	小児		成人	小児
気管カニューレ	×	×	麻薬内服疼痛管理	×	×	在宅中心静脈栄養	×	×
点滴注射末梢静脈	×	×	麻薬持続皮下注疼痛管理	×	×	CVポート管理	×	×
経鼻経管栄養の管理	×	×	在宅酸素	×	×	喀痰吸引	×	×
PEG管理	×	×	人工膀胱管理	×	×	看取り	×	×
腎ろう膀胱ろう管理	×	×	人工肛門管理	×	×	嚥下機能評価	×	×
膀胱留置カテーテル管理	×	×	人工呼吸器管理	×	×	輸血	×	×
褥瘡管理	×	×	在宅自己腹膜灌流	×	×			

○：可能 △：検討中 ×：不可能 -：回答なし

更新	旧高崎地域	橋内科医院	☎370-0828	高崎市宮元町273
	31	代表医師：橋 正道	TEL 027-323-3133	FAX 027-322-3458
		診療科	内科	

訪問診療	○	月～土 13:00～14:00
往診	○	月～土 13:00～14:00
訪問範囲	診療所から13km以内	

対応可能な在宅医療行為

	成人	小児		成人	小児		成人	小児
気管カニューレ	×	×	麻薬内服疼痛管理	○	×	在宅中心静脈栄養	×	×
点滴注射末梢静脈	○	×	麻薬持続皮下注疼痛管理	○	×	CVポート管理	×	×
経鼻経管栄養の管理	○	○	在宅酸素	○	○	喀痰吸引	○	○
PEG管理	○	×	人工膀胱管理	△	×	看取り	○	○
腎ろう膀胱ろう管理	×	×	人工肛門管理	△	×	嚥下機能評価	△	×
膀胱留置カテーテル管理	○	×	人工呼吸器管理	×	×	輸血	△	×
褥瘡管理	△	×	在宅自己腹膜灌流	×	×			

更新	旧高崎地域	田村産婦人科	☎370-0815	高崎市柳川町63
	32	代表医師：田村 仁	TEL 027-323-8496	FAX 027-323-8818
		診療科	産婦人科	

訪問診療	×	
往診	○	火・木・金 14:00～15:00
訪問範囲	診療所から5km以内	

対応可能な在宅医療行為

	成人	小児		成人	小児		成人	小児
気管カニューレ	-	-	麻薬内服疼痛管理	-	-	在宅中心静脈栄養	-	-
点滴注射末梢静脈	○	-	麻薬持続皮下注疼痛管理	-	-	CVポート管理	-	-
経鼻経管栄養の管理	-	-	在宅酸素	○	-	喀痰吸引	○	-
PEG管理	-	-	人工膀胱管理	-	-	看取り	-	-
腎ろう膀胱ろう管理	-	-	人工肛門管理	-	-	嚥下機能評価	-	-
膀胱留置カテーテル管理	○	-	人工呼吸器管理	-	-	輸血	-	-
褥瘡管理	-	-	在宅自己腹膜灌流	-	-			

更新	旧高崎地域	土屋内科医院	☎370-0006	高崎市問屋町2-1-1
	33	代表医師：土屋 智	TEL 027-360-3555	FAX 027-360-3533
		診療科		

訪問診療	×	
往診	×	
訪問範囲		

対応可能な在宅医療行為

	成人	小児		成人	小児		成人	小児
気管カニューレ	×	×	麻薬内服疼痛管理	×	×	在宅中心静脈栄養	×	×
点滴注射末梢静脈	×	×	麻薬持続皮下注疼痛管理	×	×	CVポート管理	×	×
経鼻経管栄養の管理	×	×	在宅酸素	×	×	喀痰吸引	×	×
PEG管理	×	×	人工膀胱管理	×	×	看取り	×	×
腎ろう膀胱ろう管理	×	×	人工肛門管理	×	×	嚥下機能評価	×	×
膀胱留置カテーテル管理	×	×	人工呼吸器管理	×	×	輸血	×	×
褥瘡管理	×	×	在宅自己腹膜灌流	×	×			

○：可能 △：検討中 ×：不可能 -：回答なし

更新	旧高崎地域	通町診療所		〒370-0053	高崎市通町143-2			
	34	代表医師：平 洋		TEL 027-322-6534	FAX 027-324-7934			
		診療科	内科／小児科					
訪問診療	○	月・火・水・金 9:00～11:00(水のみ) 11:30～12:30(月・火・金) 14:00～16:00(月は不定期 水・金は定期)						
往 診	○	月・水・金 原則24時間契約者のみ 曜日・時間は応相談						
訪問範囲	診療所から6km以内							

対応可能な在宅医療行為

	成人		小児		成人		小児		成人		小児	
気管カニューレ	○	△	麻薬内服疼痛管理	○	△	在宅中心静脈栄養	○	△				
点滴注射末梢静脈	○	△	麻薬持続皮下注疼痛管理	○	△	CVポート管理	○	△				
経鼻経管栄養の管理	○	△	在宅酸素	○	○	喀痰吸引	○	△				
PEG管理	○	○	人工膀胱管理	△	△	看取り	○	△				
腎ろう膀胱ろう管理	△	△	人工肛門管理	○	△	嚥下機能評価	×	×				
膀胱留置カテーテル管理	○	△	人工呼吸器管理	○	△	輸血	×	×				
褥瘡管理	○	○	在宅自己腹膜灌流	×	×							

更新	旧高崎地域	西村医院		〒370-0068	高崎市昭和町142-6			
	35	代表医師：西村 茂		TEL 027-388-1811	FAX 027-388-1811			
		診療科	内科／循環器科					
訪問診療	○	火・木 13:00～15:00						
往 診	△							
訪問範囲	診療所から5km以内							

対応可能な在宅医療行為

	成人		小児		成人		小児		成人		小児	
気管カニューレ	○	-	麻薬内服疼痛管理	-	-	在宅中心静脈栄養	-	-				
点滴注射末梢静脈	○	-	麻薬持続皮下注疼痛管理	-	-	CVポート管理	-	-				
経鼻経管栄養の管理	○	-	在宅酸素	○	-	喀痰吸引	-	-				
PEG管理	-	-	人工膀胱管理	-	-	看取り	○	-				
腎ろう膀胱ろう管理	○	-	人工肛門管理	-	-	嚥下機能評価	-	-				
膀胱留置カテーテル管理	○	-	人工呼吸器管理	-	-	輸血	-	-				
褥瘡管理	-	-	在宅自己腹膜灌流	-	-							

更新	旧高崎地域	沼野クリニック		〒370-0815	高崎市柳川町15			
	36	代表医師：沼野 藤雅		TEL 027-322-2926	FAX 027-325-6967			
		診療科	内科					
訪問診療	○	月・火・水・金 13:00～15:00						
往 診	○	月・火・水・金 13:00～15:00						
訪問範囲	診療所から10km以内							

対応可能な在宅医療行為

	成人		小児		成人		小児		成人		小児	
気管カニューレ	×	×	麻薬内服疼痛管理	×	×	在宅中心静脈栄養	×	×				
点滴注射末梢静脈	○	×	麻薬持続皮下注疼痛管理	×	×	CVポート管理	×	×				
経鼻経管栄養の管理	×	×	在宅酸素	○	×	喀痰吸引	×	×				
PEG管理	×	×	人工膀胱管理	×	×	看取り	○	×				
腎ろう膀胱ろう管理	×	×	人工肛門管理	×	×	嚥下機能評価	×	×				
膀胱留置カテーテル管理	×	×	人工呼吸器管理	×	×	輸血	×	×				
褥瘡管理	×	×	在宅自己腹膜灌流	×	×							

○：可能 △：検討中 ×：不可能 -：回答なし

更新	旧高崎地域	はぎわら内科医院	☎370-0873	高崎市下豊岡町1387-1
	37		代表医師：萩原 修	TEL 027-328-1222
		診療科		

訪問診療	○	火・水・金	14:00~16:00
往診	○	火・水・金	14:00~16:00
訪問範囲	診療所から5km以内		

対応可能な在宅医療行為

	成人	小児		成人	小児		成人	小児
気管カニューレ	-	-	麻薬内服疼痛管理	-	-	在宅中心静脈栄養	-	-
点滴注射末梢静脈	○	-	麻薬持続皮下注疼痛管理	-	-	CVポート管理	-	-
経鼻経管栄養の管理	-	-	在宅酸素	○	-	喀痰吸引	-	-
PEG管理	-	-	人工膀胱管理	-	-	看取り	-	-
腎ろう膀胱ろう管理	-	-	人工肛門管理	-	-	嚥下機能評価	-	-
膀胱留置カテーテル管理	-	-	人工呼吸器管理	-	-	輸血	-	-
褥瘡管理	○	-	在宅自己腹膜灌流	-	-			

更新	旧高崎地域	浜尻クリニック	☎370-0005	高崎市浜尻町216-5
	38		代表医師：富澤 滋	TEL 027-363-8311
		診療科	小児科/アレルギー科	

訪問診療	×
往診	×
訪問範囲	

対応可能な在宅医療行為

	成人	小児		成人	小児		成人	小児
気管カニューレ	×	×	麻薬内服疼痛管理	×	×	在宅中心静脈栄養	×	×
点滴注射末梢静脈	×	×	麻薬持続皮下注疼痛管理	×	×	CVポート管理	×	×
経鼻経管栄養の管理	×	×	在宅酸素	×	×	喀痰吸引	×	×
PEG管理	×	×	人工膀胱管理	×	×	看取り	-	-
腎ろう膀胱ろう管理	×	×	人工肛門管理	×	×	嚥下機能評価	-	-
膀胱留置カテーテル管理	×	×	人工呼吸器管理	×	×	輸血	-	-
褥瘡管理	×	×	在宅自己腹膜灌流	×	×			

更新	旧高崎地域	ひだまり診療所	☎370-0867	高崎市乗附町1444-2
	39		代表医師：竹田 幸彦	TEL 027-384-8113
		診療科	内科	

訪問診療	○	月～金	9:00~12:00 13:00~16:00
往診	○	月～日	0:00~24:00
訪問範囲	診療所から15km以内		

対応可能な在宅医療行為

	成人	小児		成人	小児		成人	小児
気管カニューレ	○	×	麻薬内服疼痛管理	○	×	在宅中心静脈栄養	○	×
点滴注射末梢静脈	○	×	麻薬持続皮下注疼痛管理	○	×	CVポート管理	○	×
経鼻経管栄養の管理	○	×	在宅酸素	○	×	喀痰吸引	○	×
PEG管理	○	×	人工膀胱管理	○	×	看取り	○	×
腎ろう膀胱ろう管理	○	×	人工肛門管理	○	×	嚥下機能評価	×	×
膀胱留置カテーテル管理	○	×	人工呼吸器管理	○	×	輸血	×	×
褥瘡管理	○	×	在宅自己腹膜灌流	○	×			

○：可能 △：検討中 ×：不可能 -：回答なし

更新	旧高崎地域	細谷たかさきクリニック	☎370-0036	高崎市南大類町888-1
	40	代表医師：朝長 健太	TEL 027-352-8181	FAX 027-350-8171
		診療科	麻酔科	

訪問診療	○	木～日 9:00～12:00 13:00～16:00(日曜は15:00まで)
往診	○	木～日 9:00～15:00
訪問範囲	診療所から16km以内	

対応可能な在宅医療行為

	成人	小児		成人	小児		成人	小児
気管カニューレ	○	-	麻薬内服疼痛管理	○	-	在宅中心静脈栄養	-	-
点滴注射末梢静脈	○	-	麻薬持続皮下注疼痛管理	-	-	CVポート管理	○	-
経鼻経管栄養の管理	○	-	在宅酸素	○	-	喀痰吸引	○	-
PEG管理	-	-	人工膀胱管理	-	-	看取り	△	-
腎ろう膀胱ろう管理	-	-	人工肛門管理	○	-	嚥下機能評価	-	-
膀胱留置カテーテル管理	○	-	人工呼吸器管理	○	-	輸血	-	-
褥瘡管理	○	-	在宅自己腹膜灌流	△	-			

更新	旧高崎地域	堀米医院	☎370-1201	高崎市倉賀野町6071
	41	代表医師：堀米 真之	TEL 027-346-2336	FAX 027-346-6701
		診療科	循環器科/内科/消化器科	

訪問診療	○	水・土 13:00～16:00 相談により午前中や日曜日も可能
往診	○	水・土 13:00～17:00 状態などにより17時以降、水・土曜日以外も可能
訪問範囲	(訪問診療) 診療所から10km以内、(往診) 診療所から8km以内	

対応可能な在宅医療行為

	成人	小児		成人	小児		成人	小児
気管カニューレ	×	×	麻薬内服疼痛管理	○	×	在宅中心静脈栄養	○	×
点滴注射末梢静脈	○	×	麻薬持続皮下注疼痛管理	×	×	CVポート管理	×	×
経鼻経管栄養の管理	○	×	在宅酸素	○	×	喀痰吸引	○	×
PEG管理	○	×	人工膀胱管理	×	×	看取り	○	×
腎ろう膀胱ろう管理	△	×	人工肛門管理	○	×	嚥下機能評価	×	×
膀胱留置カテーテル管理	○	×	人工呼吸器管理	△	×	輸血	×	×
褥瘡管理	○	×	在宅自己腹膜灌流	×	×			

更新	旧高崎地域	松岡医院	☎370-0862	高崎市片岡町一丁目17-31
	42	代表医師：松岡 隆	TEL 027-323-0954	FAX 027-323-0938
		診療科	内科/外科	

訪問診療	△	
往診	○	水・金 13:00～14:00
訪問範囲	診療所から5km以内	

対応可能な在宅医療行為

	成人	小児		成人	小児		成人	小児
気管カニューレ	△	×	麻薬内服疼痛管理	△	×	在宅中心静脈栄養	○	×
点滴注射末梢静脈	○	×	麻薬持続皮下注疼痛管理	△	×	CVポート管理	△	×
経鼻経管栄養の管理	△	×	在宅酸素	△	×	喀痰吸引	○	×
PEG管理	○	×	人工膀胱管理	×	×	看取り	×	×
腎ろう膀胱ろう管理	△	×	人工肛門管理	△	×	嚥下機能評価	×	×
膀胱留置カテーテル管理	○	×	人工呼吸器管理	×	×	輸血	×	×
褥瘡管理	○	×	在宅自己腹膜灌流	×	×			

○：可能 △：検討中 ×：不可能 -：回答なし

更新	旧高崎地域	丸山眼科医院	☎370-0862	高崎市片岡町2-6-3
	43	代表医師：相澤 百合香	TEL 027-322-7178	FAX 027-326-7220
		診療科	眼科	

訪問診療	×	
往診	×	
訪問範囲		

対応可能な在宅医療行為

	成人	小児		成人	小児		成人	小児
気管カニューレ	×	×	麻薬内服疼痛管理	×	×	在宅中心静脈栄養	×	×
点滴注射末梢静脈	×	×	麻薬持続皮下注疼痛管理	×	×	CVポート管理	×	×
経鼻経管栄養の管理	×	×	在宅酸素	×	×	喀痰吸引	×	×
PEG管理	×	×	人工膀胱管理	×	×	看取り	×	×
腎ろう膀胱ろう管理	×	×	人工肛門管理	×	×	嚥下機能評価	×	×
膀胱留置カテーテル管理	×	×	人工呼吸器管理	×	×	輸血	×	×
褥瘡管理	×	×	在宅自己腹膜灌流	×	×			

更新	旧高崎地域	みずの神経内科・内科クリニック	☎370-1201	高崎市倉賀野町6442
	44	代表医師：水野 裕司	TEL 027-395-0888	FAX 027-395-0889
		診療科	神経内科/内科	

訪問診療	○	月～土 13:00～14:00
往診	○	月～土 13:00～14:00
訪問範囲	診療所から5km以内	

対応可能な在宅医療行為

	成人	小児		成人	小児		成人	小児
気管カニューレ	×	-	麻薬内服疼痛管理	×	-	在宅中心静脈栄養	×	-
点滴注射末梢静脈	○	-	麻薬持続皮下注疼痛管理	×	-	CVポート管理	×	-
経鼻経管栄養の管理	○	-	在宅酸素	×	-	喀痰吸引	×	-
PEG管理	×	-	人工膀胱管理	×	-	看取り	○	-
腎ろう膀胱ろう管理	×	-	人工肛門管理	×	-	嚥下機能評価	×	-
膀胱留置カテーテル管理	×	-	人工呼吸器管理	×	-	輸血	×	-
褥瘡管理	×	-	在宅自己腹膜灌流	×	-			

更新	旧高崎地域	宮下皮膚科医院	☎370-0872	高崎市北久保町9-2
	45	代表医師：宮下 光男	TEL 027-322-6363	FAX 027-322-0688
		診療科	皮膚科	

訪問診療	×	
往診	○	月～金 13:30～15:00
訪問範囲	診療所から7km以内	

対応可能な在宅医療行為

	成人	小児		成人	小児		成人	小児
気管カニューレ	×	×	麻薬内服疼痛管理	×	×	在宅中心静脈栄養	×	×
点滴注射末梢静脈	×	×	麻薬持続皮下注疼痛管理	×	×	CVポート管理	×	×
経鼻経管栄養の管理	×	×	在宅酸素	×	×	喀痰吸引	×	×
PEG管理	×	×	人工膀胱管理	×	×	看取り	×	×
腎ろう膀胱ろう管理	×	×	人工肛門管理	×	×	嚥下機能評価	×	×
膀胱留置カテーテル管理	×	×	人工呼吸器管理	×	×	輸血	×	×
褥瘡管理	○	×	在宅自己腹膜灌流	×	×			

○：可能 △：検討中 ×：不可能 -：回答なし

更新	旧高崎地域	もてき脳神経外科	☎370-0077	高崎市上小埜町567
	46	代表医師：茂木 元喜	TEL 027-343-7788	FAX 027-343-7771
		診療科	脳神経外科	

訪問診療	○	水 14:30～17:00
往診	○	水 14:30～17:00
訪問範囲	診療所から5km以内	

対応可能な在宅医療行為

	成人	小児		成人	小児		成人	小児
気管カニューレ	×	×	麻薬内服疼痛管理	○	×	在宅中心静脈栄養	×	×
点滴注射末梢静脈	○	×	麻薬持続皮下注疼痛管理	×	×	CVポート管理	×	×
経鼻経管栄養の管理	○	×	在宅酸素	○	×	喀痰吸引	○	×
PEG管理	○	×	人工膀胱管理	×	×	看取り	×	×
腎ろう膀胱ろう管理	×	×	人工肛門管理	×	×	嚥下機能評価	×	×
膀胱留置カテーテル管理	○	×	人工呼吸器管理	×	×	輸血	×	×
褥瘡管理	○	×	在宅自己腹膜灌流	×	×			

更新	旧高崎地域	森田クリニック	☎370-0081	高崎市浜川町278-1
	47	代表医師：森田 廣樹	TEL 027-344-2030	FAX 027-344-0820
		診療科		

訪問診療	○	月～土 13:00～15:00
往診	○	月～日 終日
訪問範囲	診療所から16km以内	

対応可能な在宅医療行為

	成人	小児		成人	小児		成人	小児
気管カニューレ	○	-	麻薬内服疼痛管理	○	○	在宅中心静脈栄養	○	○
点滴注射末梢静脈	○	-	麻薬持続皮下注疼痛管理	○	○	CVポート管理	○	○
経鼻経管栄養の管理	○	-	在宅酸素	○	○	喀痰吸引	○	-
PEG管理	○	-	人工膀胱管理	-	-	看取り	○	○
腎ろう膀胱ろう管理	-	-	人工肛門管理	○	○	嚥下機能評価	-	-
膀胱留置カテーテル管理	○	-	人工呼吸器管理	○	-	輸血	-	-
褥瘡管理	○	-	在宅自己腹膜灌流	-	-			

更新	旧高崎地域	森内科クリニック	☎370-0087	高崎市楽間町31-3
	48	代表医師：森 貴紀	TEL 027-343-7563	FAX 027-344-2920
		診療科	内科／呼吸器内科／循環器内科	

訪問診療	○	月・火・水・金 13:00～15:00
往診	○	月・火・水・金 13:00～15:00
訪問範囲	診療所から5km以内	

対応可能な在宅医療行為

	成人	小児		成人	小児		成人	小児
気管カニューレ	×	×	麻薬内服疼痛管理	○	×	在宅中心静脈栄養	×	×
点滴注射末梢静脈	○	×	麻薬持続皮下注疼痛管理	×	×	CVポート管理	×	×
経鼻経管栄養の管理	○	×	在宅酸素	○	×	喀痰吸引	×	×
PEG管理	○	×	人工膀胱管理	-	×	看取り	○	×
腎ろう膀胱ろう管理	×	×	人工肛門管理	×	×	嚥下機能評価	×	×
膀胱留置カテーテル管理	×	×	人工呼吸器管理	×	×	輸血	×	×
褥瘡管理	×	×	在宅自己腹膜灌流	×	×			

○：可能 △：検討中 ×：不可能 -：回答なし

更新	旧高崎地域	もんでん内科クリニック	☎370-0061	高崎市天神町115-1
	49	代表医師：門博 剛	TEL 027-384-3701	FAX 027-384-3700
		診療科	内科／内分泌内科	

訪問診療	×	
往診	×	
訪問範囲		

対応可能な在宅医療行為

	成人	小児		成人	小児		成人	小児
気管カニューレ	×	×	麻薬内服疼痛管理	×	×	在宅中心静脈栄養	×	×
点滴注射末梢静脈	×	×	麻薬持続皮下注疼痛管理	×	×	CVポート管理	×	×
経鼻経管栄養の管理	×	×	在宅酸素	×	×	喀痰吸引	×	×
PEG管理	×	×	人工膀胱管理	×	×	看取り	×	×
腎ろう膀胱ろう管理	×	×	人工肛門管理	×	×	嚥下機能評価	×	×
膀胱留置カテーテル管理	×	×	人工呼吸器管理	×	×	輸血	×	×
褥瘡管理	×	×	在宅自己腹膜灌流	×	×		×	×

更新	旧高崎地域	山内医院	☎370-0842	高崎市北双葉町7-5
	50	代表医師：山内 康彦	TEL 027-322-6338	FAX 027-384-6980
		診療科		

訪問診療	×	
往診	×	
訪問範囲		

対応可能な在宅医療行為

	成人	小児		成人	小児		成人	小児
気管カニューレ	-	-	麻薬内服疼痛管理	-	-	在宅中心静脈栄養	-	-
点滴注射末梢静脈	-	-	麻薬持続皮下注疼痛管理	-	-	CVポート管理	-	-
経鼻経管栄養の管理	-	-	在宅酸素	-	-	喀痰吸引	-	-
PEG管理	-	-	人工膀胱管理	-	-	看取り	-	-
腎ろう膀胱ろう管理	-	-	人工肛門管理	-	-	嚥下機能評価	-	-
膀胱留置カテーテル管理	-	-	人工呼吸器管理	-	-	輸血	-	-
褥瘡管理	-	-	在宅自己腹膜灌流	-	-		-	-

更新	旧高崎地域	やまなクリニック	☎370-1213	高崎市山名町283-1
	51	代表医師：堀内 大太郎	TEL 027-350-5777	FAX 027-350-5654
		診療科	内科・泌尿器科	

訪問診療	○	月～金 12:00～15:00
往診	○	月～金 12:00～15:00
訪問範囲	診療所から10km以内	

対応可能な在宅医療行為

	成人	小児		成人	小児		成人	小児
気管カニューレ	○	-	麻薬内服疼痛管理	-	-	在宅中心静脈栄養	○	-
点滴注射末梢静脈	○	-	麻薬持続皮下注疼痛管理	-	-	CVポート管理	○	-
経鼻経管栄養の管理	○	-	在宅酸素	○	-	喀痰吸引	○	-
PEG管理	○	-	人工膀胱管理	○	-	看取り	○	-
腎ろう膀胱ろう管理	○	-	人工肛門管理	-	-	嚥下機能評価	-	-
膀胱留置カテーテル管理	○	-	人工呼吸器管理	-	-	輸血	-	-
褥瘡管理	○	-	在宅自己腹膜灌流	○	-			

○：可能 △：検討中 ×：不可能 -：回答なし

更新	旧高崎地域	やわたクリニック		☎370-0884	高崎市八幡町421		
	52	代表医師：福田 亮子		TEL 027-343-2247	FAX 027-344-5313		
診療科	内科						
訪問診療	○	月～土 14:00～18:00					
往診	○	月～日 14:00～18:00					
訪問範囲	診療所から16km以内						

対応可能な在宅医療行為 ※:△は実際に行っているも積極的にではありません。

	成人	小児		成人	小児		成人	小児
気管カニューレ	○	-	麻薬内服疼痛管理	○	-	在宅中心静脈栄養	○	-
点滴注射末梢静脈	○	-	麻薬持続皮下注疼痛管理	-	-	CVポート管理	-	-
経鼻経管栄養の管理	○	-	在宅酸素	○	-	喀痰吸引	○	-
PEG管理	○	-	人工膀胱管理	△	-	看取り	○	-
腎ろう膀胱ろう管理	-	-	人工肛門管理	△	-	嚥下機能評価	-	-
膀胱留置カテーテル管理	○	-	人工呼吸器管理	-	-	輸血	-	-
褥瘡管理	○	-	在宅自己腹膜灌流	-	-			

更新	倉淵地域	野邑医院		☎370-3402	高崎市倉淵町三ノ倉502-5		
	53	代表医師：野邑 陽二		TEL 027-378-3213	FAX 027-387-0426		
診療科	内科/神経内科						
訪問診療	○	月・木 13:00～15:00					
往診	○	月～金 13:00～15:00					
訪問範囲	倉淵町内						

対応可能な在宅医療行為

	成人	小児		成人	小児		成人	小児
気管カニューレ	×	-	麻薬内服疼痛管理	×	-	在宅中心静脈栄養	×	-
点滴注射末梢静脈	△	-	麻薬持続皮下注疼痛管理	×	-	CVポート管理	×	-
経鼻経管栄養の管理	×	-	在宅酸素	△	-	喀痰吸引	×	-
PEG管理	×	-	人工膀胱管理	×	-	看取り	○	-
腎ろう膀胱ろう管理	×	-	人工肛門管理	△	-	嚥下機能評価	×	-
膀胱留置カテーテル管理	△	-	人工呼吸器管理	×	-	輸血	×	-
褥瘡管理	×	-	在宅自己腹膜灌流	×	-			

更新	箕郷地域	箕郷いずみクリニック		☎370-3107	高崎市箕郷町矢原12-1		
	54	代表医師：松崎 茂		TEL 027-371-8500	FAX 027-371-8551		
診療科	内科						
訪問診療	×	外来のみ受付しています。(完全予約制)					
往診	×						
訪問範囲							

対応可能な在宅医療行為

	成人	小児		成人	小児		成人	小児
気管カニューレ	-	-	麻薬内服疼痛管理	-	-	在宅中心静脈栄養	-	-
点滴注射末梢静脈	-	-	麻薬持続皮下注疼痛管理	-	-	CVポート管理	-	-
経鼻経管栄養の管理	-	-	在宅酸素	-	-	喀痰吸引	-	-
PEG管理	-	-	人工膀胱管理	-	-	看取り	-	-
腎ろう膀胱ろう管理	-	-	人工肛門管理	-	-	嚥下機能評価	-	-
膀胱留置カテーテル管理	-	-	人工呼吸器管理	-	-	輸血	-	-
褥瘡管理	-	-	在宅自己腹膜灌流	-	-		-	-

○：可能 △：検討中 ×：不可能 -：回答なし

更新	箕郷地域	みさと診療所	〒370-3104 高崎市箕郷町上芝628-1
	55	代表医師：合志 裕一	TEL 027-350-6080 FAX 027-350-6082
		診療科	内科／外科

訪問診療	×	
往診	×	
訪問範囲		

対応可能な在宅医療行為

	成人	小児		成人	小児		成人	小児
気管カニューレ	×	×	麻薬内服疼痛管理	×	×	在宅中心静脈栄養	×	×
点滴注射末梢静脈	×	×	麻薬持続皮下注疼痛管理	×	×	CVポート管理	×	×
経鼻経管栄養の管理	×	×	在宅酸素	×	×	喀痰吸引	×	×
PEG管理	×	×	人工膀胱管理	×	×	看取り	×	×
腎ろう膀胱ろう管理	×	×	人工肛門管理	×	×	嚥下機能評価	×	×
膀胱留置カテーテル管理	×	×	人工呼吸器管理	×	×	輸血	×	×
褥瘡管理	×	×	在宅自己腹膜灌流	×	×			

更新	群馬地域	宇都木医院	〒370-3512 高崎市西国分町139-3
	56	代表医師：宇都木 敏浩	TEL 027-372-1404 FAX 027-372-1405
		診療科	

訪問診療	×	
往診	×	
訪問範囲		

対応可能な在宅医療行為

	成人	小児		成人	小児		成人	小児
気管カニューレ	-	-	麻薬内服疼痛管理	-	-	在宅中心静脈栄養	-	-
点滴注射末梢静脈	-	-	麻薬持続皮下注疼痛管理	-	-	CVポート管理	-	-
経鼻経管栄養の管理	-	-	在宅酸素	-	-	喀痰吸引	-	-
PEG管理	-	-	人工膀胱管理	-	-	看取り	-	-
腎ろう膀胱ろう管理	-	-	人工肛門管理	-	-	嚥下機能評価	-	-
膀胱留置カテーテル管理	-	-	人工呼吸器管理	-	-	輸血	-	-
褥瘡管理	-	-	在宅自己腹膜灌流	-	-			

新規	群馬地域	かもめ在宅診療所	〒370-3513 高崎市北原町66-3
	57	代表医師：宮澤 智久	TEL 027-388-0748 FAX 027-388-0749
		診療科	内科

訪問診療	○	月・火・水・木 9:00~17:00、水 13:30~17:00
往診	○	原則、訪問診療をご契約の方対象(24時間365日対応)
訪問範囲	診療所から16km以内	

対応可能な在宅医療行為

	成人	小児		成人	小児		成人	小児
気管カニューレ	○	○	麻薬内服疼痛管理	○	○	在宅中心静脈栄養	○	-
点滴注射末梢静脈	○	○	麻薬持続皮下注疼痛管理	○	○	CVポート管理	○	○
経鼻経管栄養の管理	○	○	在宅酸素	○	○	喀痰吸引	○	○
PEG管理	○	-	人工膀胱管理	○	-	看取り	○	○
腎ろう膀胱ろう管理	○	-	人工肛門管理	○	○	嚥下機能評価	○	-
膀胱留置カテーテル管理	○	-	人工呼吸器管理	○	○	輸血	-	-
褥瘡管理	○	○	在宅自己腹膜灌流	-	-			

○：可能 △：検討中 ×：不可能 -：回答なし

更新	群馬地域	きたがわ整形外科クリニック	☎370-3522	高崎市菅谷町1041-2
	58	代表医師：喜多川 利昭	TEL 027-372-1313	FAX 027-372-1235
		診療科	整形外科	

訪問診療	×	
往診	×	
訪問範囲		

対応可能な在宅医療行為

	成人	小児		成人	小児		成人	小児
気管カニューレ	-	-	麻薬内服疼痛管理	-	-	在宅中心静脈栄養	-	-
点滴注射末梢静脈	-	-	麻薬持続皮下注疼痛管理	-	-	CVポート管理	-	-
経鼻経管栄養の管理	-	-	在宅酸素	-	-	喀痰吸引	-	-
PEG管理	-	-	人工膀胱管理	-	-	看取り	-	-
腎ろう膀胱ろう管理	-	-	人工肛門管理	-	-	嚥下機能評価	-	-
膀胱留置カテーテル管理	-	-	人工呼吸器管理	-	-	輸血	-	-
褥瘡管理	-	-	在宅自己腹膜灌流	-	-			

更新	群馬地域	ぐんま耳鼻咽喉科クリニック	☎370-3519	高崎市冷水町130-1
	59	代表医師：坂倉 浩一	TEL 027-381-5108	FAX 027-381-5188
		診療科	耳鼻咽喉科	

訪問診療	×	
往診	○	日時は電話にて相談
訪問範囲		

対応可能な在宅医療行為

	成人	小児		成人	小児		成人	小児
気管カニューレ	○	○	麻薬内服疼痛管理	-	-	在宅中心静脈栄養	-	-
点滴注射末梢静脈	△	-	麻薬持続皮下注疼痛管理	-	-	CVポート管理	-	-
経鼻経管栄養の管理	△	-	在宅酸素	-	-	喀痰吸引	○	○
PEG管理	-	-	人工膀胱管理	-	-	看取り	-	-
腎ろう膀胱ろう管理	-	-	人工肛門管理	-	-	嚥下機能評価	○	○
膀胱留置カテーテル管理	-	-	人工呼吸器管理	-	-	輸血	-	-
褥瘡管理	-	-	在宅自己腹膜灌流	-	-			

更新	群馬地域	県央医科歯科クリニック	☎370-3524	高崎市中泉町610-2
	60	代表医師：井上 一英	TEL 027-372-1231	FAX 027-372-2960
		診療科	外科/内科/胃腸科/肛門科/甲状腺/歯科	

訪問診療	○	月・火・水・金・土 13:00~15:00
往診	△	
訪問範囲	診療所から12km以内	

対応可能な在宅医療行為

	成人	小児		成人	小児		成人	小児
気管カニューレ	○	-	麻薬内服疼痛管理	○	-	在宅中心静脈栄養	○	-
点滴注射末梢静脈	○	-	麻薬持続皮下注疼痛管理	○	-	CVポート管理	○	-
経鼻経管栄養の管理	○	-	在宅酸素	○	-	喀痰吸引	○	-
PEG管理	○	-	人工膀胱管理	○	-	看取り	○	-
腎ろう膀胱ろう管理	○	-	人工肛門管理	○	-	嚥下機能評価	-	-
膀胱留置カテーテル管理	○	-	人工呼吸器管理	○	-	輸血	-	-
褥瘡管理	○	-	在宅自己腹膜灌流	-	-			

○：可能 △：検討中 ×：不可能 -：回答なし

更新	群馬地域	砂長胃腸科外科医院	〒370-3516	高崎市稲荷台町1305-1
	61		代表医師：砂長 博明	TEL 027-373-2263
診療科				
訪問診療	○	火 14:00~16:00		
往診	×			
訪問範囲	診療所から4km以内			

対応可能な在宅医療行為

	成人		小児			成人		小児	
気管カニューレ	-	-	麻薬内服疼痛管理	○	-	在宅中心静脈栄養	○	-	-
点滴注射末梢静脈	○	-	麻薬持続皮下注疼痛管理	-	-	CVポート管理	○	-	-
経鼻経管栄養の管理	○	-	在宅酸素	○	-	喀痰吸引	-	-	-
PEG管理	○	-	人工膀胱管理	-	-	看取り	○	-	-
腎ろう膀胱ろう管理	-	-	人工肛門管理	-	-	嚥下機能評価	-	-	-
膀胱留置カテーテル管理	○	-	人工呼吸器管理	-	-	輸血	-	-	-
褥瘡管理	-	-	在宅自己腹膜灌流	-	-				

更新	群馬地域	多間内科クリニック	〒370-3523	高崎市福島町763-8
	62		代表医師：長島 多間	TEL 027-310-0600
診療科	内科/消化器内科/肝臓内科			
訪問診療	○	水・必要時 12:00~15:00		
往診	○	水・必要時 12:00~15:00		
訪問範囲	診療所から5km以内			

対応可能な在宅医療行為

	成人		小児			成人		小児	
気管カニューレ	○	○	麻薬内服疼痛管理	○	○	在宅中心静脈栄養	○	○	○
点滴注射末梢静脈	○	○	麻薬持続皮下注疼痛管理	○	○	CVポート管理	○	○	○
経鼻経管栄養の管理	○	○	在宅酸素	○	○	喀痰吸引	○	○	○
PEG管理	○	○	人工膀胱管理	○	○	看取り	○	○	○
腎ろう膀胱ろう管理	○	○	人工肛門管理	○	○	嚥下機能評価	-	-	-
膀胱留置カテーテル管理	○	○	人工呼吸器管理	○	○	輸血	-	-	-
褥瘡管理	○	○	在宅自己腹膜灌流	-	-				

更新	群馬地域	中泉メンタルクリニック	〒370-3523	高崎市福島町769-1
	63		代表医師：黒崎 成男	TEL 027-373-6060
診療科	精神科			
訪問診療	×			
往診	×			
訪問範囲				

対応可能な在宅医療行為

	成人		小児			成人		小児	
気管カニューレ	-	-	麻薬内服疼痛管理	-	-	在宅中心静脈栄養	-	-	-
点滴注射末梢静脈	-	-	麻薬持続皮下注疼痛管理	-	-	CVポート管理	-	-	-
経鼻経管栄養の管理	-	-	在宅酸素	-	-	喀痰吸引	-	-	-
PEG管理	-	-	人工膀胱管理	-	-	看取り	-	-	-
腎ろう膀胱ろう管理	-	-	人工肛門管理	-	-	嚥下機能評価	-	-	-
膀胱留置カテーテル管理	-	-	人工呼吸器管理	-	-	輸血	-	-	-
褥瘡管理	-	-	在宅自己腹膜灌流	-	-				

○：可能 △：検討中 ×：不可能 -：回答なし

更新	群馬地域	ニコ内科クリニック		☎370-3521	高崎市棟高町94-1			
	64	代表医師：高田 晋		TEL 027-386-2592	FAX 027-386-2506			
		診療科	内科					

訪問診療	○	月・火・木・金 14:00~17:00					
往診	○	13:00~17:00 訪問診療の契約をしている方は24時間対応可					
訪問範囲	診療所から10km以内						

対応可能な在宅医療行為

	成人	小児		成人	小児		成人	小児
気管カニューレ	○	×	麻薬内服疼痛管理	○	×	在宅中心静脈栄養	○	×
点滴注射末梢静脈	○	×	麻薬持続皮下注疼痛管理	○	×	CVポート管理	○	×
経鼻経管栄養の管理	○	×	在宅酸素	○	×	喀痰吸引	○	×
PEG管理	○	×	人工膀胱管理	△	×	看取り	○	×
腎ろう膀胱ろう管理	△	×	人工肛門管理	○	×	嚥下機能評価	×	×
膀胱留置カテーテル管理	○	×	人工呼吸器管理	△	×	輸血	×	×
褥瘡管理	○	×	在宅自己腹膜灌流	×	×			

更新	群馬地域	林クリニック		☎370-3521	高崎市棟高町889-13			
	65	代表医師：林 信義		TEL 027-373-1615	FAX 027-372-2926			
		診療科						

訪問診療	○	可能な日時に計画している					
往診	○	可能な日時に対応している					
訪問範囲	診療所から2km以内						

対応可能な在宅医療行為

	成人	小児		成人	小児		成人	小児
気管カニューレ	×	×	麻薬内服疼痛管理	△	×	在宅中心静脈栄養	×	×
点滴注射末梢静脈	○	×	麻薬持続皮下注疼痛管理	×	×	CVポート管理	×	×
経鼻経管栄養の管理	○	×	在宅酸素	×	×	喀痰吸引	×	×
PEG管理	×	×	人工膀胱管理	○	×	看取り	○	×
腎ろう膀胱ろう管理	○	×	人工肛門管理	×	×	嚥下機能評価	×	×
膀胱留置カテーテル管理	○	×	人工呼吸器管理	×	×	輸血	×	×
褥瘡管理	○	×	在宅自己腹膜灌流	×	×			

更新	群馬地域	吉原クリニック		☎370-3524	高崎市中泉町649-1			
	66	代表医師：吉原 成哲		TEL 027-360-6600	FAX 027-360-6610			
		診療科	内科/脳外科/外科					

訪問診療	○	月・火・水・金・土 13:00~14:00					
往診	×						
訪問範囲	診療所から6km以内						

対応可能な在宅医療行為

	成人	小児		成人	小児		成人	小児
気管カニューレ	○	×	麻薬内服疼痛管理	○	×	在宅中心静脈栄養	○	×
点滴注射末梢静脈	○	×	麻薬持続皮下注疼痛管理	○	×	CVポート管理	○	×
経鼻経管栄養の管理	○	×	在宅酸素	○	×	喀痰吸引	×	×
PEG管理	○	×	人工膀胱管理	×	×	看取り	○	×
腎ろう膀胱ろう管理	○	×	人工肛門管理	×	×	嚥下機能評価	×	×
膀胱留置カテーテル管理	○	×	人工呼吸器管理	×	×	輸血	×	×
褥瘡管理	○	×	在宅自己腹膜灌流	×	×			

○：可能 △：検討中 ×：不可能 -：回答なし

更新	群馬地域	リーフこどもアレルギークリニック	〒370-3511	高崎市金古町53-1
	67	代表医師：佐藤 哲	TEL 027-388-8111	FAX 027-388-8112
診療科	小児科			
訪問診療	×			
往診	×			
訪問範囲				

対応可能な在宅医療行為

	成人	小児		成人	小児		成人	小児
気管カニューレ	×	×	麻薬内服疼痛管理	×	×	在宅中心静脈栄養	×	×
点滴注射末梢静脈	×	×	麻薬持続皮下注疼痛管理	×	×	CVポート管理	×	×
経鼻経管栄養の管理	×	×	在宅酸素	×	×	喀痰吸引	×	×
PEG管理	×	×	人工膀胱管理	×	×	看取り	×	×
腎ろう膀胱ろう管理	×	×	人工肛門管理	×	×	嚥下機能評価	×	×
膀胱留置カテーテル管理	×	×	人工呼吸器管理	×	×	輸血	×	×
褥瘡管理	×	×	在宅自己腹膜灌流	×	×			

更新	榛名地域	佐藤医院	〒370-3342	高崎市下室田町920-2
	68	代表医師：佐藤 洋一	TEL 027-374-3361	FAX 027-374-3455
診療科	内科			

訪問診療	○	月～日 15:00～18:00
往診	○	月～土 15:00～18:00
訪問範囲	診療所から12km以内	

対応可能な在宅医療行為

	成人	小児		成人	小児		成人	小児
気管カニューレ	×	×	麻薬内服疼痛管理	×	×	在宅中心静脈栄養	×	×
点滴注射末梢静脈	×	×	麻薬持続皮下注疼痛管理	×	×	CVポート管理	×	×
経鼻経管栄養の管理	×	×	在宅酸素	○	○	喀痰吸引	×	×
PEG管理	×	×	人工膀胱管理	×	×	看取り	○	×
腎ろう膀胱ろう管理	×	×	人工肛門管理	×	×	嚥下機能評価	×	×
膀胱留置カテーテル管理	×	×	人工呼吸器管理	×	×	輸血	×	×
褥瘡管理	×	×	在宅自己腹膜灌流	×	×			

更新	榛名地域	新生会診療所	〒370-3347	高崎市中室田町2252
	69	代表医師：鈴木 宏	TEL 027-374-5825	FAX 027-374-5835
診療科	内科/リハビリテーション科			

訪問診療	×	
往診	×	
訪問範囲		

対応可能な在宅医療行為 メモ:老人ホームの併設診療所です。訪問診療、往診はせず入所者の疾病管理・診療をしています。

	成人	小児		成人	小児		成人	小児
気管カニューレ	×	-	麻薬内服疼痛管理	○	-	在宅中心静脈栄養	○	-
点滴注射末梢静脈	○	-	麻薬持続皮下注疼痛管理	×	-	CVポート管理	○	-
経鼻経管栄養の管理	○	-	在宅酸素	○	-	喀痰吸引	○	-
PEG管理	○	-	人工膀胱管理	×	-	看取り	○	-
腎ろう膀胱ろう管理	×	-	人工肛門管理	○	-	嚥下機能評価	×	-
膀胱留置カテーテル管理	○	-	人工呼吸器管理	×	-	輸血	×	-
褥瘡管理	○	-	在宅自己腹膜灌流	○	-			

○：可能 △：検討中 ×：不可能 -：回答なし

更新	榛名地域	土岐医院		☎370-3334	高崎市本郷町65-1		
	70	代表医師：土岐 文彰		TEL 027-343-6003	FAX 027-388-8522		
診療科	内科／小児科／小児外科						
訪問診療	○	相談の上					
往診	○	相談の上					
訪問範囲	診療所から8km以内						

対応可能な在宅医療行為

	成人	小児		成人	小児		成人	小児
気管カニューレ	×	○	麻薬内服疼痛管理	×	×	在宅中心静脈栄養	×	×
点滴注射末梢静脈	○	○	麻薬持続皮下注疼痛管理	×	×	CVポート管理	×	△
経鼻経管栄養の管理	×	○	在宅酸素	×	×	喀痰吸引	△	△
PEG管理	○	○	人工膀胱管理	×	×	看取り	○	○
腎ろう膀胱ろう管理	×	×	人工肛門管理	△	○	嚥下機能評価	×	×
膀胱留置カテーテル管理	○	△	人工呼吸器管理	×	×	輸血	×	×
褥瘡管理	○	○	在宅自己腹膜灌流	×	×			

更新	榛名地域	土岐内科医院		☎370-3345	高崎市上里見町1650-1		
	71	代表医師：土岐 宗利		TEL 027-374-1278	FAX 027-374-5448		
診療科	内科						
訪問診療	×						
往診	○	月～土 13:00～15:00					
訪問範囲	診療所から3km以内						

対応可能な在宅医療行為

	成人	小児		成人	小児		成人	小児
気管カニューレ	×	×	麻薬内服疼痛管理	×	×	在宅中心静脈栄養	×	×
点滴注射末梢静脈	×	×	麻薬持続皮下注疼痛管理	×	×	CVポート管理	×	×
経鼻経管栄養の管理	×	×	在宅酸素	△	×	喀痰吸引	×	×
PEG管理	×	×	人工膀胱管理	×	×	看取り	×	×
腎ろう膀胱ろう管理	×	×	人工肛門管理	×	×	嚥下機能評価	×	×
膀胱留置カテーテル管理	×	×	人工呼吸器管理	×	×	輸血	×	×
褥瘡管理	×	×	在宅自己腹膜灌流	×	×			

更新	新町地域	関口医院		☎370-1301	高崎市新町2273-7		
	72	代表医師：関口 哲郎		TEL 0274-42-0251	FAX 0274-43-7057		
診療科	内科／消化器科／循環器科／小児科／泌尿器科／皮膚科						
訪問診療	○	火・水 13:00～14:00					
往診	×						
訪問範囲	診療所から5km以内						

対応可能な在宅医療行為

	成人	小児		成人	小児		成人	小児
気管カニューレ	-	-	麻薬内服疼痛管理	-	-	在宅中心静脈栄養	-	-
点滴注射末梢静脈	○	-	麻薬持続皮下注疼痛管理	-	-	CVポート管理	-	-
経鼻経管栄養の管理	○	-	在宅酸素	○	-	喀痰吸引	-	-
PEG管理	○	-	人工膀胱管理	-	-	看取り	○	-
腎ろう膀胱ろう管理	-	-	人工肛門管理	-	-	嚥下機能評価	-	-
膀胱留置カテーテル管理	○	-	人工呼吸器管理	-	-	輸血	-	-
褥瘡管理	○	-	在宅自己腹膜灌流	-	-			

○：可能 △：検討中 ×：不可能 -：回答なし

更新	新町地域	野中医院	〒370-1301	高崎市新町2136-6	
	73		代表医師：小屋 智子	TEL 0274-42-0219	FAX 0274-43-0739
		診療科			

訪問診療	×	
往診	×	
訪問範囲		

対応可能な在宅医療行為

	成人	小児		成人	小児		成人	小児
気管カニューレ	×	×	麻薬内服疼痛管理	×	×	在宅中心静脈栄養	×	×
点滴注射末梢静脈	×	×	麻薬持続皮下注疼痛管理	×	×	CVポート管理	×	×
経鼻経管栄養の管理	×	×	在宅酸素	×	×	喀痰吸引	×	×
PEG管理	×	×	人工膀胱管理	×	×	看取り	×	×
腎ろう膀胱ろう管理	×	×	人工肛門管理	×	×	嚥下機能評価	×	×
膀胱留置カテーテル管理	×	×	人工呼吸器管理	×	×	輸血	×	×
褥瘡管理	×	×	在宅自己腹膜灌流	×	×			

更新	吉井地域	飯塚外科医院	〒370-2133	高崎市吉井町吉井川353	
	74		代表医師：飯塚 久晴	TEL 027-387-2711	FAX 027-387-9090
		診療科	整形外科/内科		

訪問診療	○	木
往診	○	木 *基本的には木曜日ですが必要に応じて対応
訪問範囲	診療所から15km以内	

対応可能な在宅医療行為

	成人	小児		成人	小児		成人	小児
気管カニューレ	○	×	麻薬内服疼痛管理	○	×	在宅中心静脈栄養	○	×
点滴注射末梢静脈	○	×	麻薬持続皮下注疼痛管理	○	×	CVポート管理	-	-
経鼻経管栄養の管理	○	×	在宅酸素	○	×	喀痰吸引	○	×
PEG管理	○	×	人工膀胱管理	×	×	看取り	○	×
腎ろう膀胱ろう管理	腎×・膀胱○	×	人工肛門管理	○	×	嚥下機能評価	×	×
膀胱留置カテーテル管理	○	×	人工呼吸器管理	×	×	輸血	×	×
褥瘡管理	○	×	在宅自己腹膜灌流	×	×			

更新	吉井地域	川上医院	〒370-2132	高崎市吉井町吉井129	
	75		代表医師：川上 哲	TEL 027-387-2718	FAX 027-384-8778
		診療科			

訪問診療	○	火 14:00~15:00
往診	△	
訪問範囲	診療所から2km以内	

対応可能な在宅医療行為

	成人	小児		成人	小児		成人	小児
気管カニューレ	-	-	麻薬内服疼痛管理	-	-	在宅中心静脈栄養	-	-
点滴注射末梢静脈	-	-	麻薬持続皮下注疼痛管理	-	-	CVポート管理	-	-
経鼻経管栄養の管理	-	-	在宅酸素	○	-	喀痰吸引	-	-
PEG管理	-	-	人工膀胱管理	-	-	看取り	○	-
腎ろう膀胱ろう管理	-	-	人工肛門管理	-	-	嚥下機能評価	-	-
膀胱留置カテーテル管理	-	-	人工呼吸器管理	-	-	輸血	-	-
褥瘡管理	-	-	在宅自己腹膜灌流	-	-			

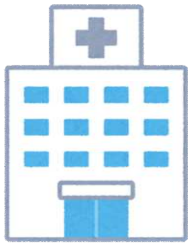

病院

○:可能 △:検討中 ×:不可能 -:回答なし

			対応可能な在宅医療行為															受け入れ可能な容体																	
			気管カニューレ	点滴注射末梢静脈	経鼻経管栄養の管理	PEGの管理	腎ろう膀胱ろう管理	膀胱留置力	褥瘡管理	麻薬内服疼痛管理	麻薬持続皮下注疼痛管理	在宅酸素	人工膀胱管理	人工肛門管理	人工呼吸器管理	在宅自己腹膜透析	在宅中心静脈栄養	CVポート管理	喀痰吸引	看取り	嚥下機能評価	輸血	レスパイト	PEG造設	CVポート造設	気管カニューレ造設	呼吸器疾患	循環器疾患	消化器疾患	尿路疾患	外科・整形外科疾患	脳血管疾患	認知症	血液透析	
更新	1	大原病院 (飯玉町)	成人 小児	×	×	×	×	×	×	×	×	×	×	×	×	×	×	×	×	×	×	×	○	×	×	×	○	○	○	○	○	○	○	△	×
更新	2	希望館病院 (江木町)	成人 小児	○	○	○	○	×	○	○	△	○	×	△	△	△	○	○	○	○	△	○	○	○	○	×	○	△	△	○	△	△	○	○	
更新	3	黒沢病院 (矢中町)	成人 小児	○	○	○	○	×	○	○	○	○	○	○	○	○	○	○	×	×	△	○	○	○	○	○	○	○	○	○	○	○	○	○	
更新	4	駒井病院 (矢島町)	成人 小児	-	-	-	-	-	-	-	-	-	-	-	-	-	-	-	-	-	-	-	○	-	-	-	○	○	○	○	○	○	○	○	-
更新	5	第一病院 (下小鳥町)	成人 小児	×	×	×	×	×	×	×	×	×	×	×	×	×	×	×	○	×	×	○	○	○	○	○	○	○	○	○	○	○	○	○	○
更新	6	高崎中央病院 (高関町)	成人 小児	○	○	○	○	○	○	○	○	○	○	○	○	○	○	○	○	○	○	×	○	○	○	○	○	○	○	○	○	○	○	○	○
更新	7	高瀬記念病院 (南大類町)	成人 小児	×	×	×	×	×	×	×	×	×	×	×	×	×	×	×	×	×	×	×	○	×	×	×	○	×	×	×	×	×	×	×	×
更新	8	中央群馬脳神経外科病院 (中尾町)	成人 小児	-	-	-	-	-	-	-	-	-	-	-	-	-	-	-	-	-	-	-	-	-	-	-	-	-	-	-	-	-	-	-	-
更新	9	野口病院 (請地町)	成人 小児	-	-	-	-	-	-	-	-	-	-	-	-	-	-	-	-	-	-	-	○	×	×	×	△	△	○	○	○	○	△	○	×
更新	10	日高病院 (中尾町)	成人 小児	-	-	-	○	○	○	-	○	○	○	○	○	○	○	○	-	-	-	-	×	○	○	○	○	○	○	○	○	○	○	△	○
更新	11	真木病院 (筑縄町)	成人 小児	○	○	○	○	○	○	○	○	○	○	△	△	○	○	○	○	○	○	×	○	○	○	○	△	○	○	○	○	△	○	×	×
更新	12	関越中央病院 (北原町)	成人 小児	○	○	○	○	○	○	△	○	△	○	△	×	○	○	○	○	×	△	○	○	○	○	○	△	○	○	△	○	○	○	○	○

旧高崎地域
群馬地域

○：可能 △：検討中 ×：不可能 -：回答なし

更新	旧高崎地域	大原病院	〒370-0063	高崎市飯玉町46
	1		代表医師：大原 葉子	TEL 027-362-5800
診療科		内科・ペインクリニック内科・ペインクリニック外科・リハビリテーション科・外科		

訪問診療	×	当院は療養型病院の為、急変される可能性の高い方が多くご入院されているので、訪問診療・住診については対応ができません。
住 診	×	
訪問範囲		

対応可能な在宅医療行為

	成人	小児		成人	小児		成人	小児
気管カニューレ	×	×	麻薬内服疼痛管理	×	×	在宅中心静脈栄養	×	×
点滴注射末梢静脈	×	×	麻薬持続皮下注疼痛管理	×	×	CVポート管理	×	×
経鼻経管栄養の管理	×	×	在宅酸素	×	×	喀痰吸引	×	×
PEG管理	×	×	人工膀胱管理	×	×	看取り	×	×
腎ろう膀胱ろう管理	×	×	人工肛門管理	×	×	嚥下機能評価	×	×
膀胱留置カテ	×	×	人工呼吸器管理	×	×	輸血	×	×
褥瘡管理	×	×	在宅自己腹膜灌流	×	×			

受け入れ可能な容体	成人	小児		成人	小児		成人	小児
レスパイト	○	×	呼吸器疾患	○	×	外科・整形外科疾患	○	×
PEG造設	×	×	循環器疾患	○	×	脳血管疾患	○	×
CVポート造設	×	×	消化器疾患	○	×	認知症	△	×
気管カニューレ造設	×	×	尿路疾患	○	×	血液透析	×	×

更新	旧高崎地域	希望館病院	〒370-0046	高崎市江木町1120
	2		代表医師：長坂 伊左男	TEL 027-322-4067
診療科		内科／血液内科／腎臓内科／泌尿器科／皮膚科		

訪問診療	○	月～金 かりつけの方や退院患者さんを中心に不定期に実施しています。新規の方は応相談でお願いします。
住 診	○	月・その他
訪問範囲		

対応可能な在宅医療行為

	成人	小児		成人	小児		成人	小児
気管カニューレ	○	×	麻薬内服疼痛管理	○	×	在宅中心静脈栄養	○	×
点滴注射末梢静脈	○	×	麻薬持続皮下注疼痛管理	△	×	CVポート管理	○	×
経鼻経管栄養の管理	○	×	在宅酸素	○	×	喀痰吸引	○	×
PEG管理	○	×	人工膀胱管理	×	×	看取り	○	×
腎ろう膀胱ろう管理	×	×	人工肛門管理	△	×	嚥下機能評価	△	×
膀胱留置カテ	○	×	人工呼吸器管理	△	×	輸血	○	×
褥瘡管理	○	×	在宅自己腹膜灌流	△	×			

受け入れ可能な容体	成人	小児		成人	小児		成人	小児
レスパイト	○	×	呼吸器疾患	○	×	外科・整形外科疾患	△	×
PEG造設	○	×	循環器疾患	△	×	脳血管疾患	△	×
CVポート造設	○	×	消化器疾患	△	×	認知症	○	×
気管カニューレ造設	×	×	尿路疾患	○	×	血液透析	○	×

※循環器、消化器疾患について、心筋梗塞・肺塞栓・消化管出血など救急対応は不可能ですが、心不全・消化管がんなどの慢性期のコントロールは可能です。

○：可能 △：検討中 ×：不可能 -：回答なし

更新	旧高崎地域	黒沢病院	〒370-1263	高崎市矢中町187
	3		代表医師：黒澤 功	TEL 027-352-1166
		診療科		

訪問診療	○	木 15:00~18:00
往診	×	
訪問範囲	病院から8km以内	

対応可能な在宅医療行為

	成人		小児			成人		小児			成人		小児	
	○	×	○	×		○	×	○	×		○	×	○	×
気管カニューレ	○	×	麻薬内服疼痛管理	○	×	在宅中心静脈栄養	○	×						
点滴注射末梢静脈	○	×	麻薬持続皮下注疼痛管理	○	×	CVポート管理	○	×						
経鼻経管栄養の管理	○	×	在宅酸素	○	×	喀痰吸引	○	×						
PEG管理	○	×	人工膀胱管理	○	×	看取り	×	×						
腎ろう膀胱ろう管理	×	×	人工肛門管理	○	×	嚥下機能評価	×	×						
膀胱留置カテ	○	×	人工呼吸器管理	○	×	輸血	△	×						
褥瘡管理	○	×	在宅自己腹膜灌流	○	×									

受け入れ可能な容体	成人		小児			成人		小児			成人		小児	
	○	×	○	×		○	×	○	×		○	×	○	×
レスパイト	○	×	呼吸器疾患	○	×	外科・整形外科疾患	外科○・整形×	×						
PEG造設	○	×	循環器疾患	×	×	脳血管疾患	○	×						
CVポート造設	○	×	消化器疾患	○	×	認知症	○	×						
気管カニューレ造設	○	×	尿路疾患	○	×		○	×						

更新	旧高崎地域	駒井病院	〒370-0016	高崎市矢島町449-2
	4		代表医師：駒井 和子	TEL 027-352-6212
		診療科	内科／神経精神科／整形外科	

訪問診療	×	
往診	×	
訪問範囲		

対応可能な在宅医療行為

	成人		小児			成人		小児			成人		小児	
	-	-	-	-		-	-	-	-		-	-	-	-
気管カニューレ	-	-	麻薬内服疼痛管理	-	-	在宅中心静脈栄養	-	-						
点滴注射末梢静脈	-	-	麻薬持続皮下注疼痛管理	-	-	CVポート管理	-	-						
経鼻経管栄養の管理	-	-	在宅酸素	-	-	喀痰吸引	-	-						
PEG管理	-	-	人工膀胱管理	-	-	看取り	-	-						
腎ろう膀胱ろう管理	-	-	人工肛門管理	-	-	嚥下機能評価	-	-						
膀胱留置カテ	-	-	人工呼吸器管理	-	-	輸血	-	-						
褥瘡管理	-	-	在宅自己腹膜灌流	-	-									

受け入れ可能な容体	成人		小児			成人		小児			成人		小児	
	○	-	○	-		○	-	○	-		○	-	○	-
レスパイト	○	-	呼吸器疾患	○	-	外科・整形外科疾患	外科×整形○	-						
PEG造設	-	-	循環器疾患	○	-	脳血管疾患	-	-						
CVポート造設	-	-	消化器疾患	○	-	認知症	○	-						
気管カニューレ造設	-	-	尿路疾患	○	-	血液透析	-	-						

○：可能 △：検討中 ×：不可能 -：回答なし

更新	旧高崎地域	第一病院	〒370-0074	高崎市下小鳥町1277
	5		代表医師：佐藤 泰然	TEL 027-362-1800
診療科		外科/内科/胃腸科/皮膚科/泌尿器科/整形外科/リハビリテーション科/脳神経外科/肛門科/麻酔科/歯科/放射線科/循環器外科/血管外科/循環器内科/人工透析内科		

訪問診療	○	月・木 10:00～12:00 14:00～16:00	※在宅医療行為は訪問診療時に行えませんが、医師からの指示を受け訪問看護時に行っていることもありま
往診	×	病院から14km以内	
訪問範囲			

対応可能な在宅医療行為

病院

	成人		小児		成人		小児		成人		小児	
気管カニューレ	×	×	麻薬内服疼痛管理	×	×	在宅中心静脈栄養	×	×				
点滴注射末梢静脈	×	×	麻薬持続皮下注疼痛管理	×	×	CVポート管理	×	×				
経鼻経管栄養の管理	×	×	在宅酸素	×	×	喀痰吸引	×	×				
PEG管理	×	×	人工膀胱管理	×	×	看取り	○	×				
腎ろう膀胱ろう管理	×	×	人工肛門管理	×	×	嚥下機能評価	×	×				
膀胱留置カテ	×	×	人工呼吸器管理	×	×	輸血	×	×				
褥瘡管理	×	×	在宅自己腹膜灌流	×	×							

受け入れ可能な容体	成人		小児		成人		小児		成人		小児	
レスパイト	○	×	呼吸器疾患	○	×	外科・整形外科疾患	○	×				
PEG造設	○	×	循環器疾患	○	×	脳血管疾患	○	×				
CVポート造設	○	×	消化器疾患	○	×	認知症	○	×				
気管カニューレ造設	○	×	尿路疾患	○	×	血液透析	○	×				

更新	旧高崎地域	高崎中央病院	〒370-0043	高崎市高関町498-1
	6		代表医師：小林 正則	TEL 027-323-2665
診療科		内科/外科/小児科/整形外科/皮膚科		

訪問診療	○	月～金 9:00～12:00 14:00～17:00
往診	○	月～日 但し、24時間往診の契約をした方のみ対応
訪問範囲	旧高崎市内(その他地域については要相談)	

対応可能な在宅医療行為

	成人		小児		成人		小児		成人		小児	
気管カニューレ	○	○	麻薬内服疼痛管理	○	×	在宅中心静脈栄養	○	×				
点滴注射末梢静脈	○	×	麻薬持続皮下注疼痛管理	○	×	CVポート管理	○	×				
経鼻経管栄養の管理	○	○	在宅酸素	○	○	喀痰吸引	○	○				
PEG管理	○	○	人工膀胱管理	○	×	看取り	○	○				
腎ろう膀胱ろう管理	○	×	人工肛門管理	○	×	嚥下機能評価	○	×				
膀胱留置カテ	○	×	人工呼吸器管理	○	○	輸血	×	×				
褥瘡管理	○	×	在宅自己腹膜灌流	×	×							

受け入れ可能な容体	成人		小児		成人		小児		成人		小児	
レスパイト	○	○	呼吸器疾患	○	○	外科・整形外科疾患	○	×				
PEG造設	○	×	循環器疾患	○	×	脳血管疾患	○・オペ	×				
CVポート造設	○	×	消化器疾患	○	○	認知症	○	×				
気管カニューレ造設	○	×	尿路疾患	○	○	血液透析	×	×				

○：可能 △：検討中 ×：不可能 -：回答なし

更新	旧高崎地域	高瀬記念病院	〒370-0036	高崎市南大類町885-2
	7		代表医師：高瀬 真一	TEL 027-353-1156
診療科		循環器内科／心臓血管外科／消化器内科／内科		

訪問診療	×	
往診	×	
訪問範囲		

対応可能な在宅医療行為

	成人	小児		成人	小児		成人	小児
気管カニューレ	×	×	麻薬内服疼痛管理	×	×	在宅中心静脈栄養	×	×
点滴注射末梢静脈	×	×	麻薬持続皮下注疼痛管理	×	×	CVポート管理	×	×
経鼻経管栄養の管理	×	×	在宅酸素	○	×	喀痰吸引	×	×
PEG管理	×	×	人工膀胱管理	×	×	看取り	×	×
腎ろう膀胱ろう管理	×	×	人工肛門管理	×	×	嚥下機能評価	×	×
膀胱留置カテ	×	×	人工呼吸器管理	×	×	輸血	×	×
褥瘡管理	×	×	在宅自己腹膜灌流	×	×			

受け入れ可能な容体	成人	小児		成人	小児		成人	小児
レスパイト	○	×	呼吸器疾患	×	×	外科・整形外科疾患	×	×
PEG造設	×	×	循環器疾患	○	×	脳血管疾患	×	×
CVポート造設	×	×	消化器疾患	×	×	認知症	×	×
気管カニューレ造設	×	×	尿路疾患	×	×	血液透析	×	×

更新	旧高崎地域	中央群馬脳神経外科病院	〒370-0001	高崎市中尾町64-1
	8		代表医師：中島 伸介	TEL 027-363-6161
診療科		脳神経外科／麻酔科／リハビリテーション科		

訪問診療	×	
往診	×	
訪問範囲		

対応可能な在宅医療行為

	成人	小児		成人	小児		成人	小児
気管カニューレ	-	-	麻薬内服疼痛管理	-	-	在宅中心静脈栄養	-	-
点滴注射末梢静脈	-	-	麻薬持続皮下注疼痛管理	-	-	CVポート管理	-	-
経鼻経管栄養の管理	-	-	在宅酸素	-	-	喀痰吸引	-	-
PEG管理	-	-	人工膀胱管理	-	-	看取り	-	-
腎ろう膀胱ろう管理	-	-	人工肛門管理	-	-	嚥下機能評価	-	-
膀胱留置カテ	-	-	人工呼吸器管理	-	-	輸血	-	-
褥瘡管理	-	-	在宅自己腹膜灌流	-	-			

受け入れ可能な容体	成人	小児		成人	小児		成人	小児
レスパイト	-	-	呼吸器疾患	-	-	外科・整形外科疾患	-	-
PEG造設	-	-	循環器疾患	-	-	脳血管疾患	-	-
CVポート造設	-	-	消化器疾患	-	-	認知症	-	-
気管カニューレ造設	-	-	尿路疾患	-	-	血液透析	-	-

○：可能 △：検討中 ×：不可能 -：回答なし

更新	旧高崎地域	野口病院	〒370-0067	高崎市請地町38
	9		代表医師：野口 俊昭	TEL 027-322-2288
診療科		外科／整形外科／消化器科／肛門科／リハビリテーション科		

訪問診療	×	
往診	×	
訪問範囲		

対応可能な在宅医療行為

	成人		小児			成人		小児			成人		小児	
気管カニューレ	-	-	麻薬内服疼痛管理	-	-	在宅中心静脈栄養	-	-						
点滴注射末梢静脈	-	-	麻薬持続皮下注疼痛管理	-	-	CVポート管理	-	-						
経鼻経管栄養の管理	-	-	在宅酸素	-	-	喀痰吸引	-	-						
PEG管理	-	-	人工膀胱管理	-	-	看取り	-	-						
腎ろう膀胱ろう管理	-	-	人工肛門管理	-	-	嚥下機能評価	-	-						
膀胱留置カテ	-	-	人工呼吸器管理	-	-	輸血	-	-						
褥瘡管理	-	-	在宅自己腹膜灌流	-	-									

受け入れ可能な容体	成人	小児		成人	小児		成人	小児
レスパイト	○	×	呼吸器疾患	△	×	外科・整形外科疾患	○	×
PEG造設	×	×	循環器疾患	△	×	脳血管疾患	△	×
CVポート造設	×	×	消化器疾患	○	×	認知症	○	×
気管カニューレ造設	×	×	尿路疾患	○	×	血液透析	×	×

更新	旧高崎地域	日高病院	〒370-0001	高崎市中尾町886
	10		代表医師：安藤 哲郎	TEL 027-362-6201
診療科		総合診療内科／糖尿病内科／呼吸内科／腎臓内科／腎臓外科／外科／泌尿器科／循環器内科／整形外科／リウマチ科		

訪問診療	×	
往診	×	
訪問範囲		

対応可能な在宅医療行為

	成人		小児			成人		小児			成人		小児	
気管カニューレ	-	-	麻薬内服疼痛管理	○	-	在宅中心静脈栄養	○	-						
点滴注射末梢静脈	-	-	麻薬持続皮下注疼痛管理	-	-	CVポート管理	○	-						
経鼻経管栄養の管理	-	-	在宅酸素	○	-	喀痰吸引	-	-						
PEG管理	○	-	人工膀胱管理	○	-	看取り	-	-						
腎ろう膀胱ろう管理	○	-	人工肛門管理	○	-	嚥下機能評価	-	-						
膀胱留置カテ	○	-	人工呼吸器管理	○	-	輸血	-	-						
褥瘡管理	-	-	在宅自己腹膜灌流	○	-									

受け入れ可能な容体	成人	小児		成人	小児		成人	小児
レスパイト	×	-	呼吸器疾患	○	-	外科・整形外科疾患	○	-
PEG造設	○	-	循環器疾患	○	-	脳血管疾患	○	-
CVポート造設	○	-	消化器疾患	○	-	認知症	△	-
気管カニューレ造設	○	-	尿路疾患	○	-	血液透析	○	-

○：可能 △：検討中 ×：不可能 -：回答なし

更新	旧高崎地域	真木病院	〒370-0075	高崎市筑縄町71-1
	11		代表医師：真木 武志	TEL 027-361-8411
診療科				

訪問診療	○	火～土	9:00～12:00	14:00～17:00
往診	○	月～日	9:00～12:00	14:00～17:00
訪問範囲	病院から15km以内			

対応可能な在宅医療行為

	成人		小児			成人		小児			成人		小児	
	○	×	○	×		○	×	○	×		○	×	○	×
気管カニューレ	○	×	麻薬内服疼痛管理	○	×	在宅中心静脈栄養	○	×						
点滴注射末梢静脈	○	×	麻薬持続皮下注疼痛管理	○	×	CVポート管理	○	×						
経鼻経管栄養の管理	○	×	在宅酸素	○	×	喀痰吸引	○	×						
PEG管理	○	×	人工膀胱管理	○	×	看取り	○	×						
腎ろう膀胱ろう管理	○	×	人工肛門管理	○	×	嚥下機能評価	○	×						
膀胱留置カテ	○	×	人工呼吸器管理	△	×	輸血	×	×						
褥瘡管理	○	×	在宅自己腹膜灌流	△	×									

受け入れ可能な容体	成人		小児			成人		小児			成人		小児	
	○	×	○	×		○	×	○	×		○	×	○	×
レスパイト	○	×	呼吸器疾患	△	×	外科・整形外科疾患	○	×						
PEG造設	○	×	循環器疾患	○	×	脳血管疾患	△	×						
CVポート造設	○	×	消化器疾患	○	×	認知症	○	×						
気管カニューレ造設	○	×	尿路疾患	○	×	血液透析	×	×						

更新	群馬地域	関越中央病院	〒370-3513	高崎市北原町71
	12		代表医師：原澤 信雄	TEL 027-373-5115
診療科		内科／循環器科／外科／消化器科／整形外科／リハビリテーション科／糖内分泌内科／脳神経外科／その他		

訪問診療	○	月・火・水・金	14:00～17:00
往診	○	月・火・水・金	14:00～17:00 原則訪問診療を行っている患者様に対応可能
訪問範囲	病院から8km以内(8kmを超える場合は要相談)		

対応可能な在宅医療行為

	成人		小児			成人		小児			成人		小児	
	○	×	○	×		○	×	○	×		○	×	○	×
気管カニューレ	○	×	麻薬内服疼痛管理	○	×	在宅中心静脈栄養	○	×						
点滴注射末梢静脈	○	×	麻薬持続皮下注疼痛管理	△	×	CVポート管理	○	×						
経鼻経管栄養の管理	○	×	在宅酸素	○	×	喀痰吸引	○	×						
PEG管理	○	×	人工膀胱管理	△	×	看取り	○	×						
腎ろう膀胱ろう管理	○	×	人工肛門管理	○	×	嚥下機能評価	×	×						
膀胱留置カテ	○	×	人工呼吸器管理	△	×	輸血	△	×						
褥瘡管理	○	×	在宅自己腹膜灌流	×	×									

受け入れ可能な容体	成人		小児			成人		小児			成人		小児	
	○	×	○	×		○	×	○	×		○	×	○	×
レスパイト	○	×	呼吸器疾患	△(状態による)	×	外科・整形外科疾患	○・△(手術適応者以外)	×						
PEG造設	○	×	循環器疾患	○	×	脳血管疾患	△(急性期除く)	×						
CVポート造設	○	×	消化器疾患	○	×	認知症	○	×						
気管カニューレ造設	○	×	尿路疾患	△(状態による)	×	血液透析	○	×						



歯科 診療所

○:可能 △:検討中 ×:不可能 -:回答なし

	更新	訪問 歯科	訪問日	訪問時間		訪問範囲	交通費		
				午前	午後				
更新	1	あおぞら歯科クリニック	高 関 町	○	月.火.水.金	○	○	2km以内	必要
更新	2	あまだ歯科医院	鞆 町	×	-	-	-	-	-
更新	3	あわしま歯科医院	正観寺町	○	月.火.水.金.土	×	○	7km以内	不要
更新	4	いさはい歯科医院	京 目 町	○	月.火.水.木.金.土	○	○	5km以内	不要
更新	5	いさはい歯科医院 高崎駅前オフィス	八 島 町	○	月.火.木.金.土	○	○	5km以内	不要
更新	6	石井歯科医院	上佐野町	○	木	○	○	5km以内	必要
更新	7	井田歯科クリニック	末 広 町	○	水.土	×	○	16km以内	不要
更新	8	いぶき歯科クリニック	柴 崎 町	○	月.火.水.木	○	○	16km以内	不要
更新	9	大沢歯科クリニック	宮 元 町	×	-	-	-	-	-
更新	10	落合歯科クリニック	請 地 町	△	-	-	-	-	-
更新	11	加納歯科医院	小八木町	○	水.木	×	○	5km以内	不要
更新	12	岸歯科クリニック	日 高 町	×	-	-	-	-	-
更新	13	けやき歯科	山 名 町	○	月.火.水	○	×	5km以内	不要
更新	14	けやき歯科 高崎タワー一分院	東 町	○	月.火.木.金	○	×	5km以内	不要
更新	15	ごうくら歯科医院	上大類町	×	-	-	-	-	-
更新	16	高南歯科医院	中大類町	○	木 日 祝日	×	○	13km以内	必要
更新	17	こたに歯科	天 神 町	○	火.水.木	○	○	10km以内	不要
更新	18	小林歯科医院	剣 崎 町	×	-	-	-	-	-
更新	19	さとう歯科	上中居町	○	月.火.水.木.金.土	×	○	16km以内	不要
更新	20	さわやか歯科クリニック	浜 川 町	△	-	-	-	-	-
更新	21	サンピエール病院 歯科口腔外科	上佐野町	×	-	-	-	-	-
更新	22	篠原歯科医院	中 居 町	○	月.火.水.木.金.土	○	○	16km以内	不要
更新	23	城南大橋歯科クリニック	寺 尾 町	×	-	-	-	-	-
更新	24	第一病院	下小鳥町	△	-	-	-	-	-
更新	25	たきがわしか医院	台新田町	△	-	-	-	-	-
更新	26	武井小児科歯科医院	片 岡 町	×	-	-	-	-	-

旧高崎地域



歯科 診療所

○:可能 △:検討中 ×:不可能 -:回答なし

	更新	訪問 歯科	訪問日	訪問時間		訪問範囲	交通費		
				午前	午後				
旧高崎地域	更新	27 武山歯科医院	矢中町	×	-	-	-	-	
	更新	28 田中歯科医院	宮元町	○	火水金	○	○	7km以内	不要
	更新	29 谷内歯科クリニック	倉賀野町	○	不定	不定	不定	10km以内	不要
	更新	30 Tデンタルオフィス	高関町	○	水木	○	○	5km以内	必要
	更新	31 富所歯科医院	矢島町	○	火水金土	×	○	16km以内	不要
	更新	32 豊泉歯科クリニック	相生町	○	月火水金土	○	○	3km以内	-
	更新	33 ながの歯科クリニック	南新波町	×	-	-	-	-	-
	更新	34 永山歯科医院	天神町	○	相談により	-	-	-	不要 駐車場がない時は要
	更新	35 西原歯科クリニック	八千代町	×	-	-	-	-	-
	更新	36 日高病院 歯科口腔外科	中尾町	×	-	-	-	-	-
	更新	37 ホワイト歯科クリニック	上中居町	○	月火水木金	×	○	15km以内	不要
	更新	38 みやざき矯正歯科医院	八島町	×	-	-	-	-	-
	更新	39 もんや歯科クリニック	下小埜町	○	月火水金土	×	○	5km以内	不要
	更新	40 山村矯正歯科	末広町	×	-	-	-	-	-
更新	41 割田歯科医院	矢中町	○	火水金土	○	○	5km以内	不要	
地域	更新	42 矢口歯科医院	倉渕町	○	月火水木金土	○	○	-	不要
箕郷地域	更新	43 田中歯科医院	箕郷町	○	月火水金土	×	○	4km以内	必要
	更新	44 福田歯科医院	箕郷町	×	-	-	-	-	-
	更新	45 森山歯科医院	箕郷町	×	-	-	-	-	-
群馬地域	更新	46 こいたばし歯科医院	中泉町	×	-	-	-	-	-
	更新	47 ちのね歯科クリニック	井出町	○	金	○	×	2km以内	不要
	更新	48 中田だいすけ歯科	金古町	○	月火水金土	×	○	10km以内	不要
	更新	49 本多歯科医院	塚田町	△	-	-	-	-	-
榛名地域	更新	50 横山歯科医院	中泉町	○	火金	×	○	5km以内	不要
	更新	51 かばさわ歯科クリニック	中里見町	○	応相談	○	○	16km以内	必要
	更新	52 はるな歯科クリニック	中里見町	○	月火水金土	○	○	-	不要

○：可能 △：検討中 ×：不可能 -：回答なし

更新	旧高崎地域	あおぞら歯科クリニック	〒370-0043 高崎市高関町377-5
	1		担当歯科医師：岡田 崇之 (小学校区) 城東

訪問歯科対応	訪問歯科(訪問日)	月・火・水・金
対応可能	訪問歯科(訪問時間)	12:00~13:00 14:00~15:00
対応不可	訪問歯科(訪問範囲)	診療所から2km以内
検討中	交通費(金額)	実費相当

更新	旧高崎地域	あまだ歯科医院	〒370-0827 高崎市鞆町77
	2		担当歯科医師：天田 信幸 (小学校区) 中央

訪問歯科対応	訪問歯科(訪問日)	-
対応可能	訪問歯科(訪問時間)	-
対応不可	訪問歯科(訪問範囲)	-
検討中	交通費(金額)	-

更新	旧高崎地域	あわしま歯科医院	〒370-0008 高崎市正観寺町698-8
	3		担当歯科医師：淡嶋 匡史 (小学校区) 中川

訪問歯科対応	訪問歯科(訪問日)	月・火・水・金・土
対応可能	訪問歯科(訪問時間)	13:00~14:00
対応不可	訪問歯科(訪問範囲)	診療所から7km以内
検討中	交通費(金額)	不要

更新	旧高崎地域	いさはい歯科医院	〒370-0011 高崎市京目町696
	4		担当歯科医師：砂盃 清 (小学校区) 京ヶ島

訪問歯科対応	訪問歯科(訪問日)	月~土
対応可能	訪問歯科(訪問時間)	10:00~13:00 14:30~17:00
対応不可	訪問歯科(訪問範囲)	診療所から5km以内
検討中	交通費(金額)	不要

更新	旧高崎地域	いさはい歯科医院高崎駅前オフィス	〒370-0849 高崎市八島町232-8
	5		担当歯科医師：砂盃 清 (小学校区) 南小

訪問歯科対応	訪問歯科(訪問日)	月・火・木・金・土
対応可能	訪問歯科(訪問時間)	10:00~13:00 14:30~17:00
対応不可	訪問歯科(訪問範囲)	診療所から5km以内
検討中	交通費(金額)	不要

○：可能 △：検討中 ×：不可能 -：回答なし

更新	旧高崎地域	石井歯科医院	☎370-0857	高崎市上佐野町278-8
	6		担当歯科医師：石井 宏一 (小学校区) 佐野	TEL 027-322-7557 FAX 027-322-7528 (連絡希望日・時間帯)

訪問歯科対応	訪問歯科(訪問日)	木 *かかりつけの患者が対象
対応可能	訪問歯科(訪問時間)	11:00~12:00 13:00~16:00
対応不可	訪問歯科(訪問範囲)	診療所から5km以内
検討中	交通費(金額)	500円

更新	旧高崎地域	井田歯科クリニック	☎370-0065	高崎市末広町72
	7		担当歯科医師：井田 泉 (小学校区) 北	TEL 027-324-1180 FAX 027-324-1190 (連絡希望日・時間帯)特になし

訪問歯科対応	訪問歯科(訪問日)	水・土
対応可能	訪問歯科(訪問時間)	15:00~17:00
対応不可	訪問歯科(訪問範囲)	診療所から16km以内
検討中	交通費(金額)	不要

更新	旧高崎地域	いぶき歯科クリニック	☎370-0035	高崎市柴崎町1260
	8		担当歯科医師：須藤 隆之 (小学校区) 大類	TEL 027-353-6480 FAX 027-353-6485 (連絡希望日・時間帯)

訪問歯科対応	訪問歯科(訪問日)	月~木
対応可能	訪問歯科(訪問時間)	9:00~12:00 14:30~17:00
対応不可	訪問歯科(訪問範囲)	診療所から16km以内
検討中	交通費(金額)	不要

更新	旧高崎地域	大沢歯科クリニック	☎370-0828	高崎市宮元町7-1
	9		担当歯科医師：大澤 博 (小学校区) 中央	TEL 027-327-1231 FAX 027-327-1231 (連絡希望日・時間帯)

訪問歯科対応	訪問歯科(訪問日)	-
対応可能	訪問歯科(訪問時間)	-
対応不可	訪問歯科(訪問範囲)	-
検討中	交通費(金額)	-

更新	旧高崎地域	落合歯科クリニック	☎370-0067	高崎市請地町15-3
	10		担当歯科医師：落合 正芳 (小学校区) 北	TEL 027-321-8388 FAX 027-321-8220 (連絡希望日・時間帯)

訪問歯科対応	訪問歯科(訪問日)	-
対応可能	訪問歯科(訪問時間)	-
対応不可	訪問歯科(訪問範囲)	-
検討中	交通費(金額)	-

○：可能 △：検討中 ×：不可能 -：回答なし

更新	旧高崎地域	加納歯科医院	〒370-0071 高崎市小八木町2010-14
	11		担当歯科医師：加納将貴・加納ナオミ (小学校区) 中川

訪問歯科対応	訪問歯科(訪問日)	水・木
対応可能	訪問歯科(訪問時間)	水曜日:13:00~14:30 木:13:00~16:00
対応不可	訪問歯科(訪問範囲)	診療所から5km以内
検討中	交通費(金額)	不要

更新	旧高崎地域	岸歯科クリニック	〒370-0002 高崎市日高町544-6
	12		担当歯科医師：岸修 (小学校区) 新高尾

訪問歯科対応	訪問歯科(訪問日)	-
対応可能	訪問歯科(訪問時間)	-
対応不可	訪問歯科(訪問範囲)	-
検討中	交通費(金額)	-

更新	旧高崎地域	けやき歯科	〒370-1213 高崎市山名町285-1
	13		担当歯科医師：根岸貴人 (小学校区) 南八幡

訪問歯科対応	訪問歯科(訪問日)	月・火・水
対応可能	訪問歯科(訪問時間)	午前
対応不可	訪問歯科(訪問範囲)	診療所から5km以内
検討中	交通費(金額)	不要

更新	旧高崎地域	けやき歯科高崎タワー分院	〒370-0045 高崎市東町32-1 プリリアタワー高崎1階
	14		担当歯科医師：根岸啓子 (小学校区) 城東・東

訪問歯科対応	訪問歯科(訪問日)	月・火・木・金
対応可能	訪問歯科(訪問時間)	午前
対応不可	訪問歯科(訪問範囲)	診療所から5km以内
検討中	交通費(金額)	不要

更新	旧高崎地域	ごうくら歯科医院	〒370-0031 高崎市上大類町1379-1
	15		担当歯科医師：新井勉 (小学校区) 東部

訪問歯科対応	訪問歯科(訪問日)	-
対応可能	訪問歯科(訪問時間)	-
対応不可	訪問歯科(訪問範囲)	-
検討中	交通費(金額)	-

○：可能 △：検討中 ×：不可能 -：回答なし

更新	旧高崎地域	高南歯科医院	〒370-0033 高崎市中大類町632
	16		担当歯科医師：高橋 秀夫 (小学校区) 大類

訪問歯科対応	訪問歯科(訪問日)	木・日、祝日
対応可能	訪問歯科(訪問時間)	13:00~14:00 18:00~19:30
対応不可	訪問歯科(訪問範囲)	診療所から13km以内
検討中	交通費(金額)	1,000円/km

更新	旧高崎地域	こたに歯科	〒370-0061 高崎市天神町126-1
	17		担当歯科医師：小谷 隆司 (小学校区) 塚沢

訪問歯科対応	訪問歯科(訪問日)	火・水・木
対応可能	訪問歯科(訪問時間)	9:00~12:00 14:00~18:00
対応不可	訪問歯科(訪問範囲)	診療所から10km以内
検討中	交通費(金額)	不要

更新	旧高崎地域	小林歯科医院	〒370-0883 高崎市剣崎町929-1
	18		担当歯科医師：小林 弘明 (小学校区) 八幡

訪問歯科対応	訪問歯科(訪問日)	-
対応可能	訪問歯科(訪問時間)	-
対応不可	訪問歯科(訪問範囲)	-
検討中	交通費(金額)	-

更新	旧高崎地域	さとう歯科	〒370-0851 高崎市上中居町62
	19		担当歯科医師：佐藤 智樹 (小学校区) 城東

訪問歯科対応	訪問歯科(訪問日)	月~土
対応可能	訪問歯科(訪問時間)	月・火・水・金12:30~14:00 木9:00~19:00 土12:30~19:00
対応不可	訪問歯科(訪問範囲)	診療所から16km以内
検討中	交通費(金額)	不要

更新	旧高崎地域	さわやか歯科クリニック	〒370-0081 高崎市浜川町382-1
	20		担当歯科医師：吉井 順一郎 (小学校区) 長野

訪問歯科対応	訪問歯科(訪問日)	-
対応可能	訪問歯科(訪問時間)	-
対応不可	訪問歯科(訪問範囲)	-
検討中	交通費(金額)	-

○：可能 △：検討中 ×：不可能 -：回答なし

更新	旧高崎地域	サンピエール病院歯科口腔外科	☎370-0857 高崎市上佐野町786-7
	21	担当歯科医師： (小学校区) 佐野	TEL 027-347-1177 FAX 027-347-2850 (連絡希望日・時間帯)

訪問歯科対応	訪問歯科(訪問日)	-
対応可能	訪問歯科(訪問時間)	-
対応不可	訪問歯科(訪問範囲)	-
検討中	交通費(金額)	-

更新	旧高崎地域	篠原歯科医院	☎370-0851 高崎市中居町181-5
	22	担当歯科医師：小菅 栄子 (小学校区) 中居	TEL 027-326-8347 FAX 027-326-8346 (連絡希望日・時間帯)月・火・水・金 9:00~12:00

訪問歯科対応	訪問歯科(訪問日)	月~土
対応可能	訪問歯科(訪問時間)	9:00~12:00 14:30~16:00
対応不可	訪問歯科(訪問範囲)	診療所から16km以内
検討中	交通費(金額)	不要

更新	旧高崎地域	城南大橋歯科クリニック	☎370-0865 高崎市寺尾町2628-1
	23	担当歯科医師：児島 伸也 (小学校区) 寺尾	TEL 027-324-8211 FAX 027-324-8211 (連絡希望日・時間帯)

訪問歯科対応	訪問歯科(訪問日)	-
対応可能	訪問歯科(訪問時間)	-
対応不可	訪問歯科(訪問範囲)	-
検討中	交通費(金額)	-

更新	旧高崎地域	第一病院	☎370-0074 高崎市下小鳥町1277
	24	担当歯科医師： (小学校区) 六郷	TEL 027-362-1811 FAX 027-362-1814 (連絡希望日・時間帯)

訪問歯科対応	訪問歯科(訪問日)	* 関連施設のみ訪問中、その他は検討中。
対応可能	訪問歯科(訪問時間)	-
対応不可	訪問歯科(訪問範囲)	-
検討中	交通費(金額)	-

更新	旧高崎地域	たきがわ歯科医院	☎370-1206 高崎市台新田町176-1
	25	担当歯科医師：瀧川 正志 (小学校区) 岩鼻	TEL 027-346-1700 FAX 027-346-1700 (連絡希望日・時間帯)

訪問歯科対応	訪問歯科(訪問日)	-
対応可能	訪問歯科(訪問時間)	-
対応不可	訪問歯科(訪問範囲)	-
検討中	交通費(金額)	-

○：可能 △：検討中 ×：不可能 -：回答なし

更新	旧高崎地域	武井小児歯科医院	370-0862	高崎市片岡町2-15-11
	26	担当歯科医師：武井 謙司 (小学校区) 片岡	TEL 027-326-8148	FAX 027-326-8213 (連絡希望日・時間帯)

訪問歯科対応	訪問歯科(訪問日)	-
対応可能	訪問歯科(訪問時間)	-
対応不可	訪問歯科(訪問範囲)	-
検討中	交通費(金額)	-

更新	旧高崎地域	武山歯科医院	☎370-1203	高崎市矢中町318-8
	27	担当歯科医師：武山和夫・真理 (小学校区) 矢中	TEL 027-352-2241	FAX 027-352-2241 (連絡希望日・時間帯)月・火・水・木9:30~18:00 土9:30~13:00

訪問歯科対応	訪問歯科(訪問日)	-
対応可能	訪問歯科(訪問時間)	-
対応不可	訪問歯科(訪問範囲)	-
検討中	交通費(金額)	-

更新	旧高崎地域	田中歯科医院	☎370-0828	高崎市宮元町109-3
	28	担当歯科医師：門伝 温子 (小学校区) 中央	TEL 027-323-8016	FAX 027-323-8016 (連絡希望日・時間帯)

訪問歯科対応	訪問歯科(訪問日)	火・水・金
対応可能	訪問歯科(訪問時間)	10:00~12:00 14:30~15:30
対応不可	訪問歯科(訪問範囲)	診療所から7km以内
検討中	交通費(金額)	不要

更新	旧高崎地域	谷内歯科クリニック	☎370-1201	高崎市倉賀野町1812-12
	29	担当歯科医師：谷内 晴夫 (小学校区) 倉賀野	TEL 027-346-8877	FAX 027-346-8877 (連絡希望日・時間帯)月~土 9:00~16:00

訪問歯科対応	訪問歯科(訪問日)	不定 *予約の空いている時間に訪問します。
対応可能	訪問歯科(訪問時間)	不定
対応不可	訪問歯科(訪問範囲)	診療所から10km以内
検討中	交通費(金額)	不要

更新	旧高崎地域	Tデンタルオフィス	☎370-0043	高崎市高関町301-1
	30	担当歯科医師：増田 隆雄 (小学校区) 城東	TEL 027-393-6236	FAX 027-393-6236 (連絡希望日・時間帯)月~土 9:00~20:00

訪問歯科対応	訪問歯科(訪問日)	水・木
対応可能	訪問歯科(訪問時間)	10:00~12:00 13:00~15:00
対応不可	訪問歯科(訪問範囲)	診療所から5km以内
検討中	交通費(金額)	500円

○：可能 △：検討中 ×：不可能 -：回答なし

更新	旧高崎地域	富所歯科医院	〒370-0016 高崎市矢島町1
	31	担当歯科医師：富所 武宣 (小学校区) 京ヶ島	TEL 027-353-3322 FAX 027-350-1073 (連絡希望日・時間帯) 月・火・水・金・土 9:00~18:00

訪問歯科対応	訪問歯科(訪問日)	火・水・金・土
対応可能	訪問歯科(訪問時間)	13:00~19:00
対応不可	訪問歯科(訪問範囲)	診療所から16km以内
検討中	交通費(金額)	不要

更新	旧高崎地域	豊泉歯科クリニック	〒370-0811 高崎市相生町53
	32	担当歯科医師：豊泉 洋一 (小学校区) 北	TEL 027-324-7413 FAX 027-324-9179 (連絡希望日・時間帯) 9:30~13:00 14:30~19:00

訪問歯科対応	訪問歯科(訪問日)	月・火・水・金・土
対応可能	訪問歯科(訪問時間)	9:30~13:00 14:30~19:00
対応不可	訪問歯科(訪問範囲)	診療所から3km以内
検討中	交通費(金額)	-

更新	旧高崎地域	ながの歯科クリニック	〒370-0083 高崎市南新波町107-4
	33	担当歯科医師：石川 雅敏 (小学校区) 長野	TEL 027-344-5000 FAX 027-388-0815 (連絡希望日・時間帯)

訪問歯科対応	訪問歯科(訪問日)	-
対応可能	訪問歯科(訪問時間)	-
対応不可	訪問歯科(訪問範囲)	-
検討中	交通費(金額)	-

更新	旧高崎地域	永山歯科医院	〒370-0061 高崎市天神町110
	34	担当歯科医師：永山 礼久 (小学校区) 塚沢	TEL 027-363-3271 FAX 027-364-8241 (連絡希望日・時間帯) いつでも

訪問歯科対応	訪問歯科(訪問日)	相談により
対応可能	訪問歯科(訪問時間)	
対応不可	訪問歯科(訪問範囲)	
検討中	交通費(金額)	不要 *駐車場がない時は必要

更新	旧高崎地域	西原歯科クリニック	〒370-0861 高崎市八千代町2-11-4
	35	担当歯科医師：西原 秀幸 (小学校区) 乗附・片岡	TEL 027-328-0111 FAX 027-328-0112 (連絡希望日・時間帯)

訪問歯科対応	訪問歯科(訪問日)	-
対応可能	訪問歯科(訪問時間)	-
対応不可	訪問歯科(訪問範囲)	-
検討中	交通費(金額)	-

○：可能 △：検討中 ×：不可能 -：回答なし

更新	旧高崎地域	日高病院歯科口腔外科	〒370-0001 高崎市中尾町886
	36		担当歯科医師：渡部 隆夫 (小学校区) 新高尾

訪問歯科対応	訪問歯科(訪問日)	-
対応可能	訪問歯科(訪問時間)	-
対応不可	訪問歯科(訪問範囲)	✓ -
検討中	交通費(金額)	-

更新	旧高崎地域	ホワイト歯科クリニック	〒370-0851 高崎市上中居町397-1
	37		担当歯科医師：黒田 真右 (小学校区) 佐野

訪問歯科対応	訪問歯科(訪問日)	月～金
対応可能	訪問歯科(訪問時間)	✓ 13:00～14:00
対応不可	訪問歯科(訪問範囲)	診療所から15km以内
検討中	交通費(金額)	不要

更新	旧高崎地域	みやざき矯正歯科医院	〒370-0849 高崎市八島町82-18
	38		担当歯科医師：宮崎 孝明 (小学校区) 南

訪問歯科対応	訪問歯科(訪問日)	-
対応可能	訪問歯科(訪問時間)	-
対応不可	訪問歯科(訪問範囲)	✓ -
検討中	交通費(金額)	-

更新	旧高崎地域	もんや歯科クリニック	〒370-0076 高崎市下小埜町878-4
	39		担当歯科医師：紋谷 光徳 (小学校区) 北部

訪問歯科対応	訪問歯科(訪問日)	月・火・水・金・土
対応可能	訪問歯科(訪問時間)	✓ 午後 昼休み時間
対応不可	訪問歯科(訪問範囲)	診療所から5km以内
検討中	交通費(金額)	不要

更新	旧高崎地域	山村矯正歯科	〒370-0065 高崎市末広町106-1
	40		担当歯科医師：山村 真人 (小学校区) 北

訪問歯科対応	訪問歯科(訪問日)	-
対応可能	訪問歯科(訪問時間)	-
対応不可	訪問歯科(訪問範囲)	✓ -
検討中	交通費(金額)	-

○：可能 △：検討中 ×：不可能 -：回答なし

更新	旧高崎地域	割田歯科医院	〒370-1203 高崎市矢中町311-15
	41		担当歯科医師：割田 誠也 (小学校区) 矢中

訪問歯科対応	訪問歯科(訪問日)	火・水・金・土
対応可能	訪問歯科(訪問時間)	12:00~14:00
対応不可	訪問歯科(訪問範囲)	診療所から5km以内
検討中	交通費(金額)	不要

更新	倉淵地域	矢口歯科医院	〒370-3402 高崎市倉淵町868-2
	42		担当歯科医師：矢口 陽二 (小学校区) 倉淵

訪問歯科対応	訪問歯科(訪問日)	月~土
対応可能	訪問歯科(訪問時間)	11:00~12:00 15:00~17:00
対応不可	訪問歯科(訪問範囲)	-
検討中	交通費(金額)	不要

更新	箕郷地域	田中歯科医院	〒370-3105 高崎市箕郷町西明屋427-5
	43		担当歯科医師：田中 伸夫 (小学校区) 箕輪

訪問歯科対応	訪問歯科(訪問日)	月・火・水・金・土
対応可能	訪問歯科(訪問時間)	13:30~15:00
対応不可	訪問歯科(訪問範囲)	診療所から4km以内
検討中	交通費(金額)	600円

更新	箕郷地域	福田歯科医院	〒370-3105 高崎市箕郷町西明屋381
	44		担当歯科医師：福田 勲 (小学校区) 箕輪

訪問歯科対応	訪問歯科(訪問日)	-
対応可能	訪問歯科(訪問時間)	-
対応不可	訪問歯科(訪問範囲)	-
検討中	交通費(金額)	-

更新	箕郷地域	森山歯科医院	〒370-3105 高崎市箕郷町西明屋109-1
	45		担当歯科医師：森山 元雄 (小学校区) 箕輪

訪問歯科対応	訪問歯科(訪問日)	-
対応可能	訪問歯科(訪問時間)	-
対応不可	訪問歯科(訪問範囲)	-
検討中	交通費(金額)	-

○：可能 △：検討中 ×：不可能 -：回答なし

更新	群馬地域	こいたばし歯科医院	〒370-3524 高崎市中泉町617-5
	46		担当歯科医師：小坂橋 正樹 (小学校区) 桜山

訪問歯科対応	訪問歯科(訪問日)	-
対応可能	訪問歯科(訪問時間)	-
対応不可	訪問歯科(訪問範囲)	✓ -
検討中	交通費(金額)	-

更新	群馬地域	ちのね歯科クリニック	〒370-3534 高崎市井出町1548-17
	47		担当歯科医師：茅根 しおり (小学校区)

訪問歯科対応	訪問歯科(訪問日)	金
対応可能	訪問歯科(訪問時間)	✓ 11:30~12:30
対応不可	訪問歯科(訪問範囲)	診療所から2km以内
検討中	交通費(金額)	不要

更新	群馬地域	中田だいすけ歯科	〒370-3511 高崎市金古町67-2
	48		担当歯科医師：中田 大介 (小学校区) 金古

訪問歯科対応	訪問歯科(訪問日)	月・火・水・金・土
対応可能	訪問歯科(訪問時間)	✓ 18:00~20:00
対応不可	訪問歯科(訪問範囲)	診療所から10km以内
検討中	交通費(金額)	不要

更新	群馬地域	本多歯科医院	〒370-3515 高崎市塚田町215-14
	49		担当歯科医師：本多 善孝 (小学校区) 国府

訪問歯科対応	訪問歯科(訪問日)	-
対応可能	訪問歯科(訪問時間)	-
対応不可	訪問歯科(訪問範囲)	-
検討中	交通費(金額)	✓ -

更新	群馬地域	横山歯科医院	〒370-3524 高崎市中泉町635-5
	50		担当歯科医師：横山 康之 (小学校区) 桜山

訪問歯科対応	訪問歯科(訪問日)	火・金
対応可能	訪問歯科(訪問時間)	✓ 15:00~16:00
対応不可	訪問歯科(訪問範囲)	診療所から5km以内
検討中	交通費(金額)	不要

○：可能 △：検討中 ×：不可能 -：回答なし

更新	榛名地域	かばさわ歯科クリニック	〒370-3344 高崎市中里見町76-4
	51		担当歯科医師：榑沢 二郎 (小学校区) 里見

訪問歯科対応	訪問歯科(訪問日)	応相談
対応可能	✓	訪問歯科(訪問時間) 9:00~12:30 14:30~19:30(応相談)
対応不可		訪問歯科(訪問範囲) 診療所から16km以内
検討中		交通費(金額) 1回300円

更新	榛名地域	はるな歯科クリニック	〒370-3344 高崎市中里見町363-1
	52		担当歯科医師：清水 英之 (小学校区) 里見

訪問歯科対応	訪問歯科(訪問日)	月・火・水・金・土
対応可能	✓	訪問歯科(訪問時間) 9:00~13:00 15:00~19:00
対応不可		訪問歯科(訪問範囲) 倉淵地域にも往診可能
検討中		交通費(金額) 不要

更新	榛名地域	堀口歯科医院	〒370-3345 高崎市上里見町281-1
	53		担当歯科医師：堀口 環・堀口 美恵子 (小学校区) 里見

訪問歯科対応	訪問歯科(訪問日)	月~金
対応可能	✓	訪問歯科(訪問時間) 10:00~12:00 14:00~17:00
対応不可		訪問歯科(訪問範囲) 診療所から16km以内
検討中		交通費(金額) 僻地(山間部等)と距離で、0円~200円の中で決めています。

更新	新町地域	関口歯科クリニック	〒370-1301 高崎市新町1236-3
	54		担当歯科医師：関口 卓郎 (小学校区) 新町第一

訪問歯科対応	訪問歯科(訪問日)	木
対応可能		訪問歯科(訪問時間) -
対応不可		訪問歯科(訪問範囲) -
検討中	✓	交通費(金額) 不要

更新	新町地域	深井歯科医院	〒370-1301 高崎市新町2639
	55		担当歯科医師：深井 尚武 (小学校区) 新町第一

訪問歯科対応	訪問歯科(訪問日)	木・土
対応可能	✓	訪問歯科(訪問時間) 13:00~16:00
対応不可		訪問歯科(訪問範囲) 診療所から10km以内
検討中		交通費(金額) 不要

○：可能 △：検討中 ×：不可能 -：回答なし

更新	新町地域	横堀歯科クリニック	〒370-1301 高崎市新町1524-1
	56		担当歯科医師：横堀 守 (小学校区) 新町第二

訪問歯科対応	訪問歯科(訪問日)	-
対応可能	訪問歯科(訪問時間)	-
対応不可	訪問歯科(訪問範囲)	-
検討中	交通費(金額)	-

更新	吉井地域	設楽歯科医院	〒370-2127 高崎市吉井町長根2086-11
	57		担当歯科医師：設楽 仁子 (小学校区) 吉井西

訪問歯科対応	訪問歯科(訪問日)	要相談
対応可能	訪問歯科(訪問時間)	10:00~12:00 15:00~17:00
対応不可	訪問歯科(訪問範囲)	診療所から15km以内
検討中	交通費(金額)	不要

更新		担当歯科医師：	〒
			(小学校区)

訪問歯科対応	訪問歯科(訪問日)	
対応可能	訪問歯科(訪問時間)	
対応不可	訪問歯科(訪問範囲)	
検討中	交通費(金額)	

更新		担当歯科医師：	〒
			(小学校区)

訪問歯科対応	訪問歯科(訪問日)	
対応可能	訪問歯科(訪問時間)	
対応不可	訪問歯科(訪問範囲)	
検討中	交通費(金額)	

更新		担当歯科医師：	〒
			(小学校区)

訪問歯科対応	訪問歯科(訪問日)	
対応可能	訪問歯科(訪問時間)	
対応不可	訪問歯科(訪問範囲)	
検討中	交通費(金額)	

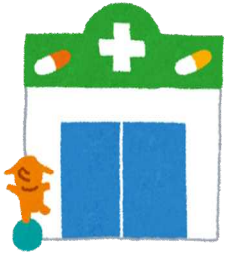

調剤薬局

○:可能 △:検討中 ×:不可能 -:回答なし

訪問薬剤	交通費	麻薬の取り扱い	無菌調剤対応	かかりつけ薬剤師
------	-----	---------	--------	----------

訪問薬剤	交通費	麻薬の取り扱い	無菌調剤対応	かかりつけ薬剤師
------	-----	---------	--------	----------

更新	1	アイケイ薬局矢中店	(矢中町)	○	不要	○	○	○
更新	2	アイン薬局くらがの店	(倉賀野町)	○	不要	○	×	○
更新	3	あすなろ薬局高崎京目店	(京目町)	○	不要	○	×	○
更新	4	いずみ薬局高崎店	(島野町)	○	不要	○	○	○
更新	5	ウエルシア薬局高崎貝沢店	(貝沢町)	○	不要	○	○	○
更新	6	エムハート薬局高崎インター店	(新保町)	○	不要	○	×	○
更新	7	オレンジ薬局	(新田町)	○	要相談	○	○	×
更新	8	かがやき薬局	(東町)	○	不要	○	×	×
更新	9	かじ町薬局	(下横町)	○	-	○	×	○
更新	10	かしのき薬局	(町屋町)	○	必要	○	×	○
更新	11	きりん薬局	(飯塚町)	○	必要	○	×	×
更新	12	クローバー薬局上中居店	(上中居町)	○	不要	○	×	○
更新	13	クロサワ薬局田町店	(田町)	×	-	×	×	×
更新	14	クロサワ薬局東口支店	(栄町)	○	不要	○	×	×
更新	15	コアラ薬局高崎店	(羅漢町)	○	-	○	○	○
更新	16	コスモファーマ薬局並榎店	(上並榎町)	○	不要	○	×	○
更新	17	こばな薬局	(下小鳩町)	○	不要	○	○	○
更新	18	桜木薬局	(上大類町)	○	不要	○	×	○
更新	19	さくら薬局	(柴崎町)	○	不要	○	×	○
更新	20	佐鳥薬局	(東町)	×	-	○	×	○
更新	21	スカイ薬局高崎京目	(西島町)	○	不要	○	×	×
更新	22	スギ薬局上並榎店	(上並榎町)	○	不要	○	○	×
更新	23	すこやか薬局群馬八幡店	(八幡町)	○	不要	○	×	○
更新	24	すばる薬局	(上中居町)	○	不要	○	×	○
更新	25	すばる薬局塚沢店	(天神町)	○	不要	○	×	○
更新	26	すみれ薬局	(双葉町)	○	不要	○	×	○
更新	27	そうごう薬局佐野店	(倉賀野町)	○	不要	○	×	○
更新	28	そうごう薬局中尾店	(中尾町)	○	不要	○	○	○

更新	29	つばさ薬局ハナミズキ店	(上小鳩町)	○	不要	○	×	○
更新	30	とうやく薬局	(上豊岡町)	○	不要	○	×	○
更新	31	徳田調剤薬局	(東町)	○	不要	○	×	○
更新	32	のぞみ薬局	(東中里町)	△	-	○	×	×
更新	33	浜川薬局	(浜川町)	○	不要	○	×	○
更新	34	ファーコス薬局けやき	(飯塚町)	○	不要	○	×	○
更新	35	フラワー薬局	(若松町)	○	不要	○	×	○
更新	36	ぼっぼ薬局	(下之城町)	△	不要	○	×	×
更新	37	マキエー貫堂薬局	(高松町)	○	不要	○	○	○
更新	38	マキ薬局	(東町)	△	-	○	×	×
更新	39	マルエ薬局高崎小八木店	(小八木町)	○	不要	○	△	○
更新	40	マルエ薬局高崎下小鳥店	(下小鳥町)	○	不要	○	×	×
更新	41	みさと薬局	(倉賀野町)	○	不要	○	×	○
更新	42	みないろ薬局	(貝沢町)	○	不要	○	○	○
更新	43	宮元町薬局	(宮元町)	○	不要	○	×	×
更新	44	八千代さくら薬局	(八千代町)	○	要相談	○	×	×
更新	45	やまだ薬局	(下中居町)	○	不要	○	×	○
更新	46	プラス薬局みさと店	(箕郷町)	○	必要	○	○	○
更新	47	マルエ薬局高崎箕郷店	(箕郷町)	○	要相談	○	×	×
更新	48	アイン薬局関越中央店	(北原町)	○	不要	○	×	○
更新	49	いずみ薬局金古店	(金古町)	○	不要	○	×	○
更新	50	ダリヤ北原薬局	(北原町)	○	不要	○	×	○
更新	51	中泉薬局	(中泉町)	△	不要	○	×	○
更新	52	はにわ薬局	(福島町)	△	必要	○	×	○
更新	53	ファーコス薬局井出	(井出町)	○	不要	○	×	○
更新	54	未来薬局金古店	(金古町)	△	-	○	×	○
更新	55	アイン薬局榛名町店	(中室田町)	○	不要	○	○	○
更新	56	なの花薬局下里見店	(下里見町)	○	不要	○	×	○

旧高崎地域

旧高崎地域

箕郷地域

群馬地域

榛名地域

○:可能 △:検討中 ×:不可能 -:回答なし

更新	旧高崎地域	アイケイ薬局矢中店 担当薬剤師：柳澤 勇一	〒370-1203	高崎市矢中町192-11
	1		TEL 027-353-6633	FAX 027-353-6634
訪問薬剤	○	月～土 / 開局時間内で応相談 / 16km以内		
交通費	不要			
麻薬の取り扱い	○	無菌調剤対応	○(共同利用)	かかりつけ薬剤師 ○

更新	旧高崎地域	アイン薬局くらがの店 担当薬剤師：品田 真美加・田村 敬子	〒370-1201	高崎市倉賀野町49-1
	2		TEL 027-320-2015	FAX 027-346-0187
訪問薬剤	○	月～土 / 応相談 / 16km以内		
交通費	不要			
麻薬の取り扱い	○	無菌調剤対応	×	かかりつけ薬剤師 ○

更新	旧高崎地域	あすなる薬局高崎京目店 担当薬剤師：藤田 貴之	〒370-0011	高崎市京目町793-2
	3		TEL 027-329-5556	FAX 027-353-6969
訪問薬剤	○	月～土 / 9:00～17:00(17:00以降になることもあり) / 訪問範囲は16kmを超える事もある		
交通費	不要			
麻薬の取り扱い	○	無菌調剤対応	×	かかりつけ薬剤師 ○

調剤薬局

更新	旧高崎地域	いずみ薬局高崎店 担当薬剤師：井上 里枝	〒370-0015	高崎市島野町1423
	4		TEL 027-350-1567	FAX 027-350-1568
訪問薬剤	○	月～土 / 午前・午後 / 15km以内程度		
交通費	不要			
麻薬の取り扱い	○	無菌調剤対応	○(他薬局利用)	かかりつけ薬剤師 ○

更新	旧高崎地域	ウエルシア薬局高崎貝沢店 担当薬剤師：森田 緋花瑠	〒370-0042	高崎市貝沢町960-1
	5		TEL 027-370-6836	FAX 027-370-6837
訪問薬剤	○	月～土 / 11:00～12:00 13:00～19:00		
交通費	不要			
麻薬の取り扱い	○	無菌調剤対応	○	かかりつけ薬剤師 ○

○:可能 △:検討中 ×:不可能 -:回答なし

更新	旧高崎地域	エムハート薬局高崎インター店	☎370-0018	高崎市新保町1376-4
	6	担当薬剤師 : 金井 和明	TEL 027-360-5030	FAX 027-352-7030
訪問薬剤	○	月~土 / 月・木・金9:00~14:00 火・水9:00~17:00 土要相談(9:00~17:00) / 20km以内 要検討・極端に遠方でなければ可		
交通費	不要			
麻薬の取り扱い	○ (処方時に発注)	無菌調剤対応	×(必要に応じて共同利用等を用いて実施検討)	かかりつけ薬剤師 ○

更新	旧高崎地域	オレンジ薬局	☎370-0833	高崎市新田町6-8
	7	担当薬剤師 : 山本 敬之	TEL 027-321-9400	FAX 027-321-8400
訪問薬剤	○	訪問曜日は要相談 / 16:00まで / 5km以内		
交通費	必要	金額は要相談		
麻薬の取り扱い	○	無菌調剤対応	○	かかりつけ薬剤師 ×

更新	旧高崎地域	かがやき薬局	☎370-0045	高崎市東町32-1 ブリアタワー高崎203
	8	担当薬剤師 : 小池 康史	TEL 027-386-9478	FAX 027-386-9479
訪問薬剤	○	月・火・水・金・土 / 月・火・水・金14:00~15:00 土15:00~ / 10km以内		
交通費	不要			
麻薬の取り扱い	○	無菌調剤対応	×	かかりつけ薬剤師 ×

更新	旧高崎地域	かじ町薬局	☎370-0837	高崎市下横町14-13
	9	担当薬剤師 : 小川 不士子	TEL 027-326-8410	FAX 027-326-8417
訪問薬剤	○	月~金 / 時間・要相談 / 5km		
交通費	-			
麻薬の取り扱い	○	無菌調剤対応	×	かかりつけ薬剤師 ○

更新	旧高崎地域	かしのき薬局	☎370-0881	高崎市町屋町字前田627番5
	10	担当薬剤師 : 櫻澤 みなみ	TEL 027-388-0211	FAX 027-388-0212
訪問薬剤	○	月~土 応相談 / 9:00~18:00 / 高崎市地域包括支援センター管轄内		
交通費	必要	30円/km		
麻薬の取り扱い	○	無菌調剤対応	×	かかりつけ薬剤師 ○

調剤薬局

○:可能 △:検討中 ×:不可能 -:回答なし

更新	旧高崎地域	きりん薬局 担当薬剤師 : 平石 政敏	☎370-0069	高崎市飯塚町259-3
	11		TEL 027-365-5851	FAX 027-381-8225
訪問薬剤	○	月・水・木・土 / 13:00~14:00 19:00~20:00 / 10km以内		
交通費	必要			
麻薬の取り扱い	○	無菌調剤対応	×	かかりつけ薬剤師
				×

更新	旧高崎地域	クローバー薬局上中居店 担当薬剤師 : 成田 将也	☎370-0851	高崎市上中居町408-8
	12		TEL 027-381-8070	FAX 027-381-8071
訪問薬剤	○	月~土 / 9:00~18:30 / 16km以内		
交通費	不要			
麻薬の取り扱い	○	無菌調剤対応	×	かかりつけ薬剤師
				○

更新	旧高崎地域	クロサワ薬局田町店 担当薬剤師 : 黒澤 とも子	☎370-0824	高崎市田町132
	13		TEL 027-322-2207	FAX 027-322-0264
訪問薬剤	×			
交通費	-			
麻薬の取り扱い	×	無菌調剤対応	×	かかりつけ薬剤師
				×

調剤薬局

更新	旧高崎地域	クロサワ薬局東口支店 担当薬剤師 : 黒澤 久美子	☎370-0841	高崎市栄町14-1
	14		TEL 027-322-2217	FAX 027-322-2726
訪問薬剤	○	月~金 / 14:00~17:00 / 4km以内		
交通費	不要			
麻薬の取り扱い	○	無菌調剤対応	×	かかりつけ薬剤師
				×

更新	旧高崎地域	コアラ薬局高崎店 担当薬剤師 : 斉藤 哲也	☎370-0055	高崎市羅漢町32
	15		TEL 027-387-0333	FAX 027-387-0334
訪問薬剤	○	月~金 / 9:00~12:00 13:00~17:00 / 4km以内		
交通費	-			
麻薬の取り扱い	○	無菌調剤対応	○	かかりつけ薬剤師
				○

○:可能 △:検討中 ×:不可能 -:回答なし

更新	旧高崎地域	コスモファーマ薬局並榎店 担当薬剤師 : 南 孝枝	〒370-0801	高崎市上並榎町412-3
	16		TEL 027-370-2811	FAX 027-370-2812

訪問薬剤	○	月・火・木・金 / 午前・午後(相談) / 10km以内	*小さな会議でも良いので参加させて下さい。チームに入れて下さい。
交通費	不要		

麻薬の取り扱い	○	無菌調剤対応	×	(他の施設を借りる)	かかりつけ薬剤師	○
---------	---	--------	---	------------	----------	---

更新	旧高崎地域	こばな薬局 担当薬剤師 : 角田 義典	〒370-0076	高崎市下小埜町1576-6
	17		TEL 027-329-5416	FAX 027-329-7506

訪問薬剤	○	月~土 要相談 / 時間:要相談 / 10km以内
交通費	不要	

麻薬の取り扱い	○	無菌調剤対応	○	かかりつけ薬剤師	○
---------	---	--------	---	----------	---

更新	旧高崎地域	桜木薬局 担当薬剤師 : 深井 孝之	〒370-0031	高崎市上大類町1275-1
	18		TEL 027-386-2727	FAX 027-386-2726

訪問薬剤	○	月・火・水・金・土 / 9:00~18:00 / 2km以内
交通費	不要	

麻薬の取り扱い	○	無菌調剤対応	×	かかりつけ薬剤師	○
---------	---	--------	---	----------	---

更新	旧高崎地域	さくら薬局 担当薬剤師 : 岩井 慎	〒370-0035	高崎市柴崎町61-2
	19		TEL 027-350-7360	FAX 027-350-7361

訪問薬剤	○	月~土 / 9:00~13:00 15:00~17:00 / 10km以内
交通費	不要	

麻薬の取り扱い	○	無菌調剤対応	×	かかりつけ薬剤師	○
---------	---	--------	---	----------	---

更新	旧高崎地域	佐鳥薬局 担当薬剤師 : 佐鳥 利一郎	〒370-0045	高崎市東町80-7
	20		TEL 027-328-3221	FAX 027-328-3829

訪問薬剤	×	
交通費	-	

麻薬の取り扱い	○	無菌調剤対応	×	かかりつけ薬剤師	○
---------	---	--------	---	----------	---

調剤薬局

○:可能 △:検討中 ×:不可能 -:回答なし

更新	旧高崎地域	スカイ薬局高崎京目 担当薬剤師 : 新井 賢	〒370-0017	高崎市西島町字中沖320-3
	21		TEL 027-350-7255	FAX 027-350-7256
訪問薬剤	○	月~土 / 月~金9:00~18:00 土9:00~15:00 / 訪問範囲:要相談		
交通費	不要	場合によっては必要		
麻薬の取り扱い	○	無菌調剤対応	×	かかりつけ薬剤師
				×

更新	旧高崎地域	スギ薬局上並榎店 担当薬剤師 : 坂本 和紀	〒370-0801	高崎市上並榎町467
	22		TEL 027-362-3824	FAX 027-384-4543
訪問薬剤	○	月~金 / 9:00~13:00 14:00~19:00		
交通費	不要			
麻薬の取り扱い	○	無菌調剤対応	○	かかりつけ薬剤師
				×

更新	旧高崎地域	すこやか薬局群馬八幡店 担当薬剤師 : 神山 将人	〒370-0884	高崎市八幡町1111-8
	23		TEL 027-340-7100	FAX 027-340-7111
訪問薬剤	○	水・土 都度相談 / 10km以内		
交通費	不要			
麻薬の取り扱い	○	無菌調剤対応	×	かかりつけ薬剤師
				○

更新	旧高崎地域	すばる薬局 担当薬剤師 : 生駒 陽一	〒370-0851	高崎市上中居町43-3
	24		TEL 027-384-8877	FAX 027-384-8866
訪問薬剤	○	月~土 / 月~金9:00~18:00 土9:00~15:00 / 訪問範囲:要相談		
交通費	不要	場合によっては必要		
麻薬の取り扱い	○	無菌調剤対応	×	かかりつけ薬剤師
				○

更新	旧高崎地域	すばる薬局塚沢店 担当薬剤師 : 吉野 裕子	〒370-0061	高崎市天神町118
	25		TEL 027-388-9888	FAX 027-388-9889
訪問薬剤	○	月~土 / 月~金9:00~18:00 土9:00~15:00 / 訪問範囲:要相談		
交通費	不要	場合によっては必要		
麻薬の取り扱い	○	無菌調剤対応	×	かかりつけ薬剤師
				○

○:可能 △:検討中 ×:不可能 - :回答なし

更新	旧高崎地域	すみれ薬局	☎370-0843 高崎市双葉町9-15
	26	担当薬剤師 : 岸上 澄子	TEL 027-395-4753 FAX 027-395-4754
訪問薬剤	○	月・木 / 13:00~15:00 訪問曜日・時間は応相談 / 12km以内	
交通費	不要		
麻薬の取り扱い	○	無菌調剤対応	×
		かかりつけ薬剤師	○

更新	旧高崎地域	そうごう薬局佐野店	☎370-1201 高崎市倉賀野町31-3
	27	担当薬剤師 : 齋藤 雅高	TEL 027-345-0021 FAX 027-346-1302
訪問薬剤	○	月~土 / 14:00~18:00 応相談	
交通費	不要		
麻薬の取り扱い	○	無菌調剤対応	×
		かかりつけ薬剤師	○

更新	旧高崎地域	そうごう薬局中尾店	☎370-0001 高崎市中尾町1306-8
	28	担当薬剤師 : 阿部 房江	TEL 027-365-2001 FAX 027-365-2002
訪問薬剤	○	月~土 / 9:00~18:00 / 16km以内	
交通費	不要		
麻薬の取り扱い	○	無菌調剤対応	○
		かかりつけ薬剤師	○

更新	旧高崎地域	つばさ薬局ハナミズキ店	☎370-0077 高崎市上小埜1056-1
	29	担当薬剤師 : 小林 利明	TEL 027-386-8894 FAX 027-386-8895
訪問薬剤	○	月~金 / 10:00~12:00 15:00~17:00 / 10km以内	
交通費	不要		
麻薬の取り扱い	○	無菌調剤対応	×
		かかりつけ薬剤師	○

更新	旧高崎地域	とうやく薬局	☎370-0871 高崎市上豊岡町817-4
	30	担当薬剤師 : 中曽根 邦政	TEL 027-388-1089 FAX 027-388-1091
訪問薬剤	○	月~土 訪問時間、訪問日は曜日により異なります。訪問範囲等も含め応相談。	
交通費	不要		
麻薬の取り扱い	○	無菌調剤対応	×
		かかりつけ薬剤師	×

調剤薬局

○:可能 △:検討中 ×:不可能 -:回答なし

更新	旧高崎地域	徳田調剤薬局 担当薬剤師 : 徳田 賢生	〒370-0045	高崎市東町63-1
	31		TEL 027-330-1086	FAX 027-330-1087
訪問薬剤	○	月~土 / 14:00~16:00 / 5km以内		
交通費	不要			
麻薬の取り扱い	○	無菌調剤対応	×	かかりつけ薬剤師 ○

更新	旧高崎地域	のぞみ薬局 担当薬剤師 : 石原 尚樹	〒370-1204	高崎市東中里町191-4
	32		TEL 027-350-5532	FAX 027-350-5721
訪問薬剤	△			
交通費	-			
麻薬の取り扱い	○	無菌調剤対応	×	かかりつけ薬剤師 ×

更新	旧高崎地域	浜川薬局 担当薬剤師 : 松井 美樹子	〒370-0081	高崎市浜川町1741-1
	33		TEL 027-343-4193	FAX 027-343-1336
訪問薬剤	○	月~土 / 9:00~13:00 15:00~18:00 / 16km以内		
交通費	不要			
麻薬の取り扱い	○	無菌調剤対応	×	かかりつけ薬剤師 ○

更新	旧高崎地域	ファーコス薬局けやき 担当薬剤師 : 茂木 美絵	〒370-0069	高崎市飯塚町697-5
	34		TEL 027-364-6601	FAX 027-364-6602
訪問薬剤	○	月~金 / 13:00~17:00 / 高崎市内		
交通費	不要			
麻薬の取り扱い	○	無菌調剤対応	×	かかりつけ薬剤師 ○

更新	旧高崎地域	フラワー薬局 担当薬剤師 : 竹内 真由子	〒370-0836	高崎市若松町6-7
	35		TEL 027-323-2089	FAX 027-323-2284
訪問薬剤	○	月~土 / 8:45~18:00(水 8:45~16:45) / 16km以内		
交通費	不要			
麻薬の取り扱い	○	無菌調剤対応	×	かかりつけ薬剤師 ○

○:可能 △:検討中 ×:不可能 -:回答なし

更新	旧高崎地域	ぽっぽ薬局 担当薬剤師 : 小倉 博文	☎370-0854	高崎市下之城町960-1
	36		TEL 027-388-8991	FAX 027-388-8992
訪問薬剤	△	1.5km以内 先ずはご相談下さい。		
交通費	不要			
麻薬の取り扱い	○	無菌調剤対応	×	かかりつけ薬剤師
				×

更新	旧高崎地域	マキエー貫堂薬局 担当薬剤師 : 星野 徳秀	☎370-0829	高崎市高松町21
	37		TEL 027-322-3847	FAX 027-326-3224
訪問薬剤	○	営業日時間内は可 日曜・祝祭日・営業時間外は臨時可 応相談 / 半径16km以内		
交通費	不要			
麻薬の取り扱い	○	無菌調剤対応	○	かかりつけ薬剤師
				○

更新	旧高崎地域	マキ薬局 担当薬剤師 : 長澤 恵美子	☎370-0045	高崎市東町28-1
	38		TEL 027-388-0643	FAX 027-388-0644
訪問薬剤	△			
交通費	-			
麻薬の取り扱い	○	無菌調剤対応	×	かかりつけ薬剤師
				×

調剤薬局

更新	旧高崎地域	マルエ薬局高崎小八木店 担当薬剤師 : 田島 洋海	☎370-0071	高崎市小八木町2035-2
	39		TEL 027-370-6767	FAX 027-370-6768
訪問薬剤	○	月～金 応相談 / 9:00～16:00 応相談 / 訪問範囲:応相談		
交通費	不要			
麻薬の取り扱い	○	無菌調剤対応	△	かかりつけ薬剤師
				○

更新	旧高崎地域	マルエ薬局高崎下小鳥店 担当薬剤師 : 小林 光枝	☎370-0074	高崎市下小鳥町207
	40		TEL 027-386-4525	FAX 027-386-4526
訪問薬剤	○	月～金 / 9:00～13:00 14:00～18:00 / 訪問範囲:応相談		
交通費	不要			
麻薬の取り扱い	○	無菌調剤対応	×	かかりつけ薬剤師
				×

○:可能 △:検討中 ×:不可能 -:回答なし

更新	旧高崎地域	みさと薬局	〒370-1201 高崎市倉賀野町925-7
	41	担当薬剤師 : 高木 一正	TEL 027-395-4925 FAX 027-395-4935
訪問薬剤	○	月~金 / 13:00~15:00 / 3km以内	
交通費	不要		
麻薬の取り扱い	○	無菌調剤対応	×
		かかりつけ薬剤師	○

更新	旧高崎地域	みないろ薬局	〒370-0042 高崎市貝沢町1535-1
	42	担当薬剤師 : 遠藤 俊一	TEL 027-370-3777 FAX 027-370-3778
訪問薬剤	○	月~土 / 9:00~18:30 / 5km以内	
交通費	不要		
麻薬の取り扱い	○	無菌調剤対応	○
		かかりつけ薬剤師	○

更新	旧高崎地域	宮元町薬局	〒370-0828 高崎市宮元町245-1
	43	担当薬剤師 : 豊邊 めぐみ	TEL 027-386-6093 FAX 027-386-6094
訪問薬剤	○	曜日・時間・訪問範囲は応相談	
交通費	不要		
麻薬の取り扱い	○	無菌調剤対応	×
		かかりつけ薬剤師	×

調剤薬局

更新	旧高崎地域	八千代さくら薬局	〒370-0861 高崎市八千代町1-5-11 ヴィラMRK8 102号室
	44	担当薬剤師 : 圓座 直子	TEL 027-386-8116 FAX 027-386-8146
訪問薬剤	○	火~金 / 9:00~12:00 13:00~17:00 / 訪問範囲:応相談	
交通費		応相談	
麻薬の取り扱い	○	無菌調剤対応	×
		かかりつけ薬剤師	×

更新	旧高崎地域	やまだ薬局	〒370-0853 高崎市下中居町247-9
	45	担当薬剤師 : 山田 誠	TEL 027-345-1706 FAX 027-345-1706
訪問薬剤	○	月~土 / 19:00~21:00 / 3km以内	
交通費	不要		
麻薬の取り扱い	○	無菌調剤対応	×
		かかりつけ薬剤師	○

○:可能 △:検討中 ×:不可能 -:回答なし

更新	箕郷地域	プラス薬局みさと店 担当薬剤師 : 新井 孝文	〒370-3107	高崎市箕郷町矢原15-1
	46		TEL 027-386-5660	FAX 0120-27-5660
訪問薬剤	○	月~土 / 9:00~18:00 / 20km以内		
交通費	必要	30円/km		
麻薬の取り扱い	○	無菌調剤対応	○	かかりつけ薬剤師
			○	

更新	箕郷地域	マルエ薬局高崎箕郷店 担当薬剤師 : 矢島 俊介	〒370-3104	高崎市箕郷町上芝183
	47		TEL 027-360-7550	FAX 027-360-7551
訪問薬剤	○	月・火・木・金・土 / 10:00~12:00 14:00~18:00 *人員によっては希望時間に対応できないこともあるかもしれませんが、希望日内に対応できるように努めます。		
交通費		応相談		
麻薬の取り扱い	○	無菌調剤対応	×	かかりつけ薬剤師
			×	

更新	群馬地域	アイン薬局関越中央店 担当薬剤師 : 斉藤 康平	〒370-3513	高崎市北原町71
	48		TEL 027-384-2146	FAX 027-384-2147
訪問薬剤	○	月~金 / 14:00~18:00 / 10km以内 *事前にご相談いただければ午前中も対応可能です。		
交通費	不要			
麻薬の取り扱い	○	無菌調剤対応	×	かかりつけ薬剤師
			×	

更新	群馬地域	いずみ薬局金古店 担当薬剤師 : 池田 有希	〒370-3511	高崎市金古町52-5
	49		TEL 027-395-0023	FAX 027-395-0024
訪問薬剤	○	月・火・木・金 / 9:00~11:00 15:00~17:00 / 16km以内		
交通費	不要			
麻薬の取り扱い	○	無菌調剤対応	×	かかりつけ薬剤師
			×	

更新	群馬地域	ダリヤ北原薬局 担当薬剤師 : 笹川 陽子	〒370-3513	高崎市北原町29-1
	50		TEL 027-310-0333	FAX 027-372-6050
訪問薬剤	○	月~土 / 9:00~18:00 / 20km以内		
交通費	不要			
麻薬の取り扱い	○	無菌調剤対応	×	かかりつけ薬剤師
			×	

○:可能 △:検討中 ×:不可能 -:回答なし

更新	群馬地域	中泉薬局 担当薬剤師 : 赤尾 聖一	☎370-3524	高崎市中泉町649-1	
	51		TEL 027-360-6318	FAX 027-360-6348	
訪問薬剤	△	16:00~18:00 / 16km以内			
交通費	不要				
麻薬の取り扱い	○	無菌調剤対応	×	かかりつけ薬剤師	○

更新	群馬町地域	はにわ薬局 担当薬剤師 : 田中 若	☎370-3523	高崎市福島町763-9	
	52		TEL 027-388-8833	FAX 027-388-8834	
訪問薬剤	△	14:00~17:00 / 16km以内	* 訪問薬剤管理指導につきましては、事前にご相談の上で契約書等の取り交わしをお願いしております。		
交通費	必要	1回100円			
麻薬の取り扱い	○	無菌調剤対応	×	かかりつけ薬剤師	○

更新	群馬町地域	ファークロス薬局井出 担当薬剤師 : 大河原 崇行	☎370-3534	高崎市井出町1548-18	
	53		TEL 027-360-6001	FAX 027-373-8009	
訪問薬剤	○	月・火・木・金 / 13:00~14:30 / 5km以内			
交通費	不要				
麻薬の取り扱い	○	無菌調剤対応	×	かかりつけ薬剤師	○

調剤薬局

更新	群馬町地域	未来薬局金古店 担当薬剤師 : 吉田 真規子	☎370-3511	高崎市金古町1760-5	
	54		TEL 027-372-1192	FAX 027-372-1171	
訪問薬剤	△				
交通費	-				
麻薬の取り扱い	○	無菌調剤対応	×	かかりつけ薬剤師	○

更新	榛名地域	アイン薬局榛名町店 担当薬剤師 : 黒川 雅史	☎370-3347	高崎市中室田町上ノ原5998	
	55		TEL 027-395-4711	FAX 027-395-4712	
訪問薬剤	○	月~金 / 月~木8:00~9:00 18:00~19:00 金15:00~17:00 / 15~20km以内 * その他、訪問日・時間は必要に応じて検討致しますので遠慮なくご相談下さい。			
交通費	不要				
麻薬の取り扱い	○	無菌調剤対応	○	かかりつけ薬剤師	○

○:可能 △:検討中 ×:不可能 -:回答なし

更新	標名地域	なの花薬局下里見店 担当薬剤師 : 大平 航也	〒370-3343	高崎市下里見町1426-6
	56		TEL 027-360-8105	FAX 027-360-8106
訪問薬剤	○	月~金 / 訪問範囲・時間については要相談にて対応可		
交通費	不要			
麻薬の取り扱い	○	無菌調剤対応	×	かかりつけ薬剤師
				○

更新	標名地域	本郷薬局 担当薬剤師 : 大石 敦彦	〒370-3334	高崎市本郷町1427-1
	57		TEL 027-381-5575	FAX 027-381-5576
訪問薬剤	○	訪問日は応相談 / 午後 / 5km以内		
交通費	不要			
麻薬の取り扱い	○	無菌調剤対応	×	かかりつけ薬剤師
				○

更新	新町地域	駅前アサヒ薬局 担当薬剤師 : 福田 美晴	〒370-1301	高崎市新町2273-8
	58		TEL 0274-42-1643	FAX 0274-42-5587
訪問薬剤	△	訪問日は未定 / 2km以内 *常勤一人の為、柔軟に対応できず検討中です。		
交通費	不要			
麻薬の取り扱い	○	無菌調剤対応	×	かかりつけ薬剤師
				○

調剤薬局

更新	吉井地域	田中薬局 担当薬剤師 : 田中 航一	〒370-2132	高崎市吉井町吉井68
	59		TEL 027-387-2134	FAX 027-387-8432
訪問薬剤	○	月~金 祝日対応不可 / 18:00~19:00 / 4km以内		
交通費	必要	2km以上500円		
麻薬の取り扱い	○	無菌調剤対応	×	かかりつけ薬剤師
				×

更新	吉井地域	プラス薬局高崎吉井店 担当薬剤師 : 馬場 章人	〒370-2128	高崎市吉井町本郷65-1
	60		TEL 027-388-1170	FAX 027-388-1171
訪問薬剤	○	月~土 緊急時・日曜・祝日対応可 / 9:00~19:00 / 30km以内 *訪問時間や範囲に特に制限は設けていません。まずはご相談下さい。		
交通費	必要	30円/km		
麻薬の取り扱い	○	無菌調剤対応	○	かかりつけ薬剤師
				○

○:可能 ●:可能だが年齢制限あり
 △:要相談 ▲:要相談だが年齢制限あり ×:対応できない -:回答なし



訪問看護 事業所

対応可能な在宅医療行為

	24時間対応	在宅人工呼吸器の管理	気管カニューレ交換	気管カニューレ吸引	経鼻チューブの交換	胃瘻の注	経管栄養の注	ストーマの注	膀胱内留置カテーテル管理	膀胱内留置カテーテル交換(男性)	膀胱内留置カテーテル交換(女性)	間歇的導尿	褥瘡ケア	インスリン注射	末梢点滴管理・静注	中心静脈カテーテル管理	CVPポート管理	麻薬による疼痛コントロール	終末期ケア・看取り	食事介助	入浴介助	看護師によるリハビリ	OT・PTによるリハビリ	神経難病	精神疾患	認知症	
																											成人
更新	1	アウル訪問看護ステーション高崎	(高岡町)	成人	○	×	×	×	×	×	×	×	×	△	△	△	△	△	×	×	△	△	○	×	△	○	△
更新	2	あさのかぜ訪問看護ステーション	(上大類町)	成人	○	○	×	○	○	△	○	○	○	○	○	○	○	△	○	○	○	○	○	×	○	○	○
新規	3	井上病院訪問看護ステーション	(通町)	成人	×	×	×	×	○	△	△	○	△	△	○	○	×	×	×	○	○	△	×	×	×	×	
更新	4	オールハッピー訪問看護ステーション高崎	(江木町)	成人	○	○	×	○	○	○	○	○	○	○	○	○	○	○	○	○	○	○	○	○	○	○	○
更新	5	緩和ケア診療所いっば	(京目町)	成人	○	○	○	○	○	○	○	○	○	○	○	○	○	○	○	○	○	△	×	△	△	△	
新規	6	きらり訪問看護ステーション	(新保町)	成人	○	○	○	○	○	○	○	○	○	○	○	○	○	○	○	○	○	○	○	○	○	○	○
更新	7	くらがの街訪問看護ステーション	(倉賀野町)	成人	○	○	×	○	○	○	○	○	○	△	○	○	○	○	○	○	○	○	○	○	○	△	○
更新	8	群馬県看護協会訪問看護ステーション高崎	(小八木町)	成人	○	○	△	○	○	○	○	○	○	△	○	○	○	○	○	○	○	○	○	○	○	○	○
更新	9	サンピエール病院訪問看護ステーション	(上佐野町)	成人	○	△	×	△	○	×	○	○	○	×	△	△	○	△	△	△	○	○	○	×	○	○	○
新規	10	高崎健康福祉大学訪問看護ステーション	(南大類町)	成人	○	○	△	○	○	○	○	○	○	○	○	○	○	○	○	○	○	○	○	○	○	×	○
更新	11	ナースステーション Sunny's	(倉賀野町)	成人	○	○	×	○	○	○	○	○	○	○	○	○	○	○	○	○	○	○	○	×	○	○	○
更新	12	NEXTFLOW訪問看護たかさき	(上中居町)	成人	○	○	×	○	○	○	○	○	○	○	○	○	○	○	○	○	○	○	○	○	○	×	○
更新	13	ひだまり診療所	(乗附町)	成人	○	○	○	○	○	○	○	○	○	○	○	○	○	○	○	○	△	○	○	×	○	△	○
更新	14	訪問看護オールケア高崎	(石原町)	成人	○	○	×	○	○	○	○	○	○	△	○	○	○	○	○	○	○	○	○	○	○	○	○
更新	15	訪問看護ケアサポートセンターようざん	(飯塚町)	成人	○	×	×	×	○	×	○	○	○	×	○	○	△	△	△	○	○	○	○	×	○	×	○
更新	16	訪問看護事業所LUNA	(大八木町)	成人	○	○	×	○	○	○	○	○	○	×	○	○	△	△	△	×	○	○	○	△	○	○	○
更新	17	訪問看護ステーションアウローラぶらす	(矢中町)	成人	○	○	○	○	○	○	○	○	○	○	○	○	○	○	○	○	○	○	○	-	○	-	-
更新	18	訪問看護ステーションあがり	(石原町)	成人	○	○	△	○	○	○	○	○	○	△	△	△	○	△	△	○	○	○	○	×	○	○	○
更新	19	訪問看護ステーションこすもす	(矢島町)	成人	○	○	×	○	○	○	○	○	○	△	○	○	○	○	○	○	○	○	○	○	○	○	○
更新	20	訪問看護ステーションことり	(下小鳥町)	成人	×	×	×	×	○	○	○	○	○	○	○	○	×	×	×	×	○	○	○	×	○	○	○

旧高崎地域

○:可能 ●:可能だが年齢制限あり △:要相談 ▲:要相談だが年齢制限あり ×:対応できない -:回答なし

更新	旧高崎地域	アウル訪問看護ステーション高崎					
	1	〒370-0043 高崎市高関町385 シャルムアゼリア402 TEL 027-393-6531 FAX 027-393-6532					

職員体制	看護師 4人
サービス提供地域	高崎市 / 前橋市 / 藤岡市 / 富岡市 / 伊勢崎市 / 渋川市 / 安中市

	成人		小児			成人		小児	
	○	×	△	×		○	×	△	×
24時間対応	○	×	△	×	麻薬による疼痛コントロール	×	×		
在宅人工呼吸器の管理	×	×	×	×	終末期ケア・看取り	×	×		
気管カニューレ交換	×	×	×	×	食事介助	△	×		
気管カニューレ管理	×	×	△	×	入浴介助	△	×		
気管内吸引	×	×	△	×	看護師によるリハビリ	○	×		
経鼻チューブの交換	×	×	△	×	OT・PTによるリハビリ	×	×		
胃瘻の管理	×	×	△	×	神経難病	△	×		
経管栄養の注入	×	×	△	×	精神疾患	○	×		
ストーマ管理	×	×	△	×	認知症ケア	△	×		

更新	旧高崎地域	あさのかぜ訪問看護ステーション					
	2	〒370-0031 高崎市上大類町745 パレ・ソレイユ402 TEL 027-395-0317 FAX 027-395-0318					

職員体制	看護師 6人
サービス提供地域	旧高崎市(周辺地域は要相談で対応可)

	成人		小児			成人		小児	
	○	×	△	○		○	×	△	△
24時間対応	○	○	○	○	麻薬による疼痛コントロール	○	△		
在宅人工呼吸器の管理	○	○	△	△	終末期ケア・看取り	○	△		
気管カニューレ交換	×	×	○	△	食事介助	○	△		
気管カニューレ管理	○	○	○	△	入浴介助	○	△		
気管内吸引	○	○	○	○	看護師によるリハビリ	○	△		
経鼻チューブの交換	△	△	○	○	OT・PTによるリハビリ	×	×		
胃瘻の管理	○	○	○	△	神経難病	○	○		
経管栄養の注入	○	○	○	△	精神疾患	○	○		
ストーマ管理	○	○	△	△	認知症ケア	○	△		

訪問看護事業所

新規	旧高崎地域	井上病院 訪問看護ステーション					
	3	〒370-0053 高崎市通町55 TEL 027-329-7178 FAX 027-395-0099					

職員体制	看護師 3.2人
サービス提供地域	旧高崎市 / その他要相談

	成人		小児			成人		小児	
	× <th>× <th>△ <th>× <th>× <th>× <th>× <th>× </th></th></th></th></th></th></th>	× <th>△ <th>× <th>× <th>× <th>× <th>× </th></th></th></th></th></th>	△ <th>× <th>× <th>× <th>× <th>× </th></th></th></th></th>	× <th>× <th>× <th>× <th>× </th></th></th></th>		× <th>× <th>× <th>× </th></th></th>	× <th>× <th>× </th></th>	× <th>× </th>	×
24時間対応	×	×	△	×	麻薬による疼痛コントロール	×	×		
在宅人工呼吸器の管理	×	×	○	×	終末期ケア・看取り	×	×		
気管カニューレ交換	×	×	○	×	食事介助	○	×		
気管カニューレ管理	×	×	○	×	入浴介助	○	×		
気管内吸引	○	×	○	×	看護師によるリハビリ	△	×		
経鼻チューブの交換	△	×	○	×	OT・PTによるリハビリ	×	×		
胃瘻の管理	△	×	○	×	神経難病	×	×		
経管栄養の注入	○	×	×	×	精神疾患	×	×		
ストーマ管理	△	×	×	×	認知症ケア	×	×		

○:可能 ●:可能だが年齢制限あり △:要相談 ▲:要相談だが年齢制限あり ×:対応できない -:回答なし

更新	旧高崎地域	オールハッピー訪問看護ステーション高崎
	4	
〒370-0046 高崎市江木町463-14 レジデンス江木102 TEL 027-381-8399 FAX 027-381-5857		

職員体制	看護師 6人 / PT 2人
サービス提供地域	高崎市 / 前橋市 / 伊勢崎市 / 吉岡町

対応可能な医療的ケア・処置・身体介助								
	成人	小児		成人	小児		成人	小児
24時間対応	○	○	膀胱内留置カテーテル管理	○	○	麻薬による疼痛コントロール	○	○
在宅人工呼吸器の管理	○	○	膀胱内留置カテーテル交換(男性)	○	○	終末期ケア・看取り	○	○
気管カニューレ交換	×	×	膀胱内留置カテーテル交換(女性)	○	○	食事介助	○	○
気管カニューレ管理	○	○	間歇的導尿	○	○	入浴介助	○	○
気管内吸引	○	○	褥瘡ケア	○	○	看護師によるリハビリ	○	○
経鼻チューブの交換	○	○	インスリン注射	○	○	OT・PTによるリハビリ	○	○
胃瘻の管理	○	○	末梢点滴管理・静注	○	○	神経難病	○	○
経管栄養の注入	○	○	中心静脈カテーテル管理	○	○	精神疾患	○	○
ストーマ管理	○	○	CVポート管理	○	○	認知症ケア	○	△

更新	旧高崎地域	緩和ケア診療所いっぽ
	5	
〒370-0011 高崎市京目町790 TEL 027-353-3353 FAX 027-353-3357		

職員体制	常勤医師 3人 / 看護師 8人 / 事務 5人
サービス提供地域	診療所から直線距離16km以内

対応可能な医療的ケア・処置・身体介助								
	成人	小児		成人	小児		成人	小児
24時間対応	○	○	膀胱内留置カテーテル管理	○	○	麻薬による疼痛コントロール	○	○
在宅人工呼吸器の管理	○	○	膀胱内留置カテーテル交換(男性)	○	○	終末期ケア・看取り	○	○
気管カニューレ交換	○	○	膀胱内留置カテーテル交換(女性)	○	○	食事介助	○	○
気管カニューレ管理	○	○	間歇的導尿	○	○	入浴介助	○	○
気管内吸引	○	○	褥瘡ケア	○	○	看護師によるリハビリ	△	△
経鼻チューブの交換	○	○	インスリン注射	○	○	OT・PTによるリハビリ	×	×
胃瘻の管理	○	○	末梢点滴管理・静注	○	○	神経難病	△	△
経管栄養の注入	○	○	中心静脈カテーテル管理	○	○	精神疾患	△	△
ストーマ管理	○	○	CVポート管理	○	○	認知症ケア	△	△

新規	旧高崎地域	きらり訪問看護ステーション
	6	
〒370-0018 高崎市新保町1029-7 TEL 027-329-6416 FAX 027-329-6474		

職員体制	看護師 5人 / PT 1人
サービス提供地域	高崎市 / 前橋市 / 伊勢崎市 / 吉岡町 / 渋川市

対応可能な医療的ケア・処置・身体介助								
	成人	小児		成人	小児		成人	小児
24時間対応	○	○	膀胱内留置カテーテル管理	○	○	麻薬による疼痛コントロール	○	○
在宅人工呼吸器の管理	○	○	膀胱内留置カテーテル交換(男性)	○	○	終末期ケア・看取り	○	○
気管カニューレ交換	○	○	膀胱内留置カテーテル交換(女性)	○	○	食事介助	○	○
気管カニューレ管理	○	○	間歇的導尿	○	○	入浴介助	○	○
気管内吸引	○	○	褥瘡ケア	○	○	看護師によるリハビリ	○	○
経鼻チューブの交換	○	○	インスリン注射	○	○	OT・PTによるリハビリ	○	○
胃瘻の管理	○	○	末梢点滴管理・静注	○	○	神経難病	○	○
経管栄養の注入	○	○	中心静脈カテーテル管理	○	○	精神疾患	○	○
ストーマ管理	○	○	CVポート管理	○	○	認知症ケア	○	△

訪問看護事業所

○:可能 ●:可能だが年齢制限あり △:要相談 ▲:要相談だが年齢制限あり ×:対応できない -:回答なし

更新	旧高崎地域	くらがの街訪問看護ステーション	
	7	〒370-1201 高崎市倉賀野町1077	TEL 027-320-2773 FAX 027-320-2774

職員体制	看護師 13人(デイサービス兼務職員を含む) / 准看護師 1人 / PT 5人 / OT 1人(デイサービス兼務職員)
サービス提供地域	高崎市 / 藤岡市 / 前橋市 / 玉村町

対応可能な医療的ケア・処置・身体介助								
	成人		小児		成人		小児	
24時間対応	○	○	膀胱内留置カテーテル管理	○	○	麻薬による疼痛コントロール	○	○
在宅人工呼吸器の管理	○	○	膀胱内留置カテーテル交換(男性)	△	△	終末期ケア・看取り	○	○
気管カニューレ交換	×	×	膀胱内留置カテーテル交換(女性)	○	○	食事介助	○	○
気管カニューレ管理	○	○	間歇的導尿	○	○	入浴介助	○	○
気管内吸引	○	○	褥瘡ケア	○	○	看護師によるリハビリ	○	○
経鼻チューブの交換	○	○	インスリン注射	○	○	OT・PTによるリハビリ	○	○
胃瘻の管理	○	○	末梢点滴管理・静注	○	○	神経難病	○	○
経管栄養の注入	○	○	中心静脈カテーテル管理	○	○	精神疾患	△	△
ストーマ管理	○	○	CVポート管理	○	○	認知症ケア	○	○

更新	旧高崎地域	群馬県看護協会訪問看護ステーション高崎	
	8	〒370-0071 高崎市小八木町2025-7	TEL 027-387-0033 FAX 027-370-0755

職員体制	看護師 10人 / PT 2人 / OT 2人
サービス提供地域	高崎市(倉淵町、新町の除く)

対応可能な医療的ケア・処置・身体介助								
	成人		小児		成人		小児	
24時間対応	○	○	膀胱内留置カテーテル管理	○	○	麻薬による疼痛コントロール	○	○
在宅人工呼吸器の管理	○	○	膀胱内留置カテーテル交換(男性)	△	△	終末期ケア・看取り	○	○
気管カニューレ交換	△	△	膀胱内留置カテーテル交換(女性)	○	○	食事介助	○	○
気管カニューレ管理	○	○	間歇的導尿	○	○	入浴介助	○	○
気管内吸引	○	○	褥瘡ケア	○	○	看護師によるリハビリ	○	○
経鼻チューブの交換	○	○	インスリン注射	○	○	OT・PTによるリハビリ	○	○
胃瘻の管理	○	○	末梢点滴管理・静注	○	○	神経難病	○	○
経管栄養の注入	○	○	中心静脈カテーテル管理	○	○	精神疾患	○	○
ストーマ管理	○	○	CVポート管理	○	○	認知症ケア	○	○

更新	旧高崎地域	サンピエール病院訪問看護ステーション	
	9	〒370-0857 高崎市上佐野町786-7	TEL 027-346-7666 FAX 027-347-4120

職員体制	看護師 5人
サービス提供地域	高崎市 / 安中市 / 藤岡市

対応可能な医療的ケア・処置・身体介助								
	成人		小児		成人		小児	
24時間対応	○	×	膀胱内留置カテーテル管理	○	×	麻薬による疼痛コントロール	△	×
在宅人工呼吸器の管理	△	×	膀胱内留置カテーテル交換(男性)	×	×	終末期ケア・看取り	△	×
気管カニューレ交換	×	×	膀胱内留置カテーテル交換(女性)	△	×	食事介助	○	×
気管カニューレ管理	△	×	間歇的導尿	△	×	入浴介助	○	×
気管内吸引	○	×	褥瘡ケア	○	×	看護師によるリハビリ	○	×
経鼻チューブの交換	×	×	インスリン注射	○	×	OT・PTによるリハビリ	×	×
胃瘻の管理	○	×	末梢点滴管理・静注	△	×	神経難病	○	×
経管栄養の注入	○	×	中心静脈カテーテル管理	△	×	精神疾患	○	×
ストーマ管理	○	×	CVポート管理	△	×	認知症ケア	○	×

訪問看護事業所

○:可能 ●:可能だが年齢制限あり △:要相談 ▲:要相談だが年齢制限あり ×:対応できない -:回答なし

更新	旧高崎地域	高崎健康福祉大学訪問看護ステーション	
	10	〒370-0036 高崎市南大類町200-2	TEL 027-395-0157 FAX 027-395-0158

職員体制	看護師 7人 / PT 2人 / OT 1人 / ST 1人 / 事務 2人
サービス提供地域	高崎市(榛名・倉渕除く) / 前橋市・玉村町・藤岡市(地域要相談)

対応可能な医療的ケア・処置・身体介助								
	成人		小児		成人		小児	
24時間対応	○	○	膀胱内留置カテーテル管理	○	○	麻薬による疼痛コントロール	○	○
在宅人工呼吸器の管理	○	○	膀胱内留置カテーテル交換(男性)	○	○	終末期ケア・看取り	○	○
気管カニューレ交換	△	△	膀胱内留置カテーテル交換(女性)	○	○	食事介助	○	○
気管カニューレ管理	○	○	間歇的導尿	○	○	入浴介助	○	○
気管内吸引	○	○	褥瘡ケア	○	○	看護師によるリハビリ	○	○
経鼻チューブの交換	○	○	インスリン注射	○	○	OT・PTによるリハビリ	○	○
胃瘻の管理	○	○	末梢点滴管理・静注	○	○	神経難病	○	○
経管栄養の注入	○	○	中心静脈カテーテル管理	○	○	精神疾患	×	○
ストーマ管理	○	○	CVポート管理	○	○	認知症ケア	○	○

更新	旧高崎地域	ナースステーションSunny's	
	11	〒370-1201 高崎市倉賀野町2258-1 南号室	TEL 027-388-0415 FAX 027-388-0417

職員体制	正看護師 5人
サービス提供地域	高崎市 / 藤岡市 / 他応相談

対応可能な医療的ケア・処置・身体介助								
	成人		小児		成人		小児	
24時間対応	○	×	膀胱内留置カテーテル管理	○	×	麻薬による疼痛コントロール	○	×
在宅人工呼吸器の管理	○	×	膀胱内留置カテーテル交換(男性)	○	×	終末期ケア・看取り	○	×
気管カニューレ交換	×	×	膀胱内留置カテーテル交換(女性)	○	×	食事介助	○	×
気管カニューレ管理	○	×	間歇的導尿	○	×	入浴介助	○	×
気管内吸引	○	×	褥瘡ケア	○	×	看護師によるリハビリ	○	×
経鼻チューブの交換	○	×	インスリン注射	○	×	OT・PTによるリハビリ	×	×
胃瘻の管理	○	×	末梢点滴管理・静注	○	×	神経難病	○	×
経管栄養の注入	○	×	中心静脈カテーテル管理	○	×	精神疾患	○	○
ストーマ管理	○	×	CVポート管理	○	×	認知症ケア	○	△

新規	旧高崎地域	NEXT FLOW 訪問看護たかさき	
	12	〒370-0851 高崎市上中居町337-1 ファーストビルB号室	TEL 027-388-1225 FAX 027-388-1226

職員体制	看護師 3人 / PT 1人
サービス提供地域	高崎市 / 前橋市 / 藤岡市 / 安中市 / 富岡市 / 甘楽町 / 上里町 / 玉村町

対応可能な医療的ケア・処置・身体介助								
	成人		小児		成人		小児	
24時間対応	○	○	膀胱内留置カテーテル管理	○	○	麻薬による疼痛コントロール	○	○
在宅人工呼吸器の管理	○	○	膀胱内留置カテーテル交換(男性)	○	○	終末期ケア・看取り	○	○
気管カニューレ交換	×	×	膀胱内留置カテーテル交換(女性)	○	○	食事介助	○	○
気管カニューレ管理	○	○	間歇的導尿	○	○	入浴介助	○	○
気管内吸引	○	○	褥瘡ケア	○	○	看護師によるリハビリ	○	○
経鼻チューブの交換	○	○	インスリン注射	○	○	OT・PTによるリハビリ	○	○
胃瘻の管理	○	○	末梢点滴管理・静注	○	○	神経難病	○	○
経管栄養の注入	○	○	中心静脈カテーテル管理	○	○	精神疾患	×	×
ストーマ管理	○	○	CVポート管理	○	○	認知症ケア	○	△

訪問看護事業所

○:可能 ●:可能だが年齢制限あり △:要相談 ▲:要相談だが年齢制限あり ×:対応できない -:回答なし

更新	旧高崎地域	ひだまり診療所					
	13	〒370-0867 高崎市乗附町1444-2			TEL 027-384-8113 FAX 027-384-8143		

職員体制	医師 2人 / 看護師 3人 / 事務 3人
サービス提供地域	高崎市

	成人		小児			成人		小児			成人		小児	
	○	×	○	×		○	×	○	×		○	×	○	×
24時間対応	○	×	膀胱内留置カテーテル管理	○	×	麻薬による疼痛コントロール	○	×						
在宅人工呼吸器の管理	○	×	膀胱内留置カテーテル交換(男性)	○	×	終末期ケア・看取り	○	×						
気管カニューレ交換	○	×	膀胱内留置カテーテル交換(女性)	○	×	食事介助	△	×						
気管カニューレ管理	○	×	間歇的導尿	○	×	入浴介助	○	×						
気管内吸引	○	×	褥瘡ケア	○	×	看護師によるリハビリ	○	×						
経鼻チューブの交換	○	×	インスリン注射	○	×	OT・PTによるリハビリ	×	×						
胃瘻の管理	○	×	末梢点滴管理・静注	○	×	神経難病	○	×						
経管栄養の注入	○	×	中心静脈カテーテル管理	○	×	精神疾患	△	×						
ストーマ管理	○	×	CVポート管理	○	×	認知症ケア	○	×						

更新	旧高崎地域	訪問看護オールケア高崎					
	14	〒370-0864 高崎市石原町1065-1			TEL 027-388-1920 FAX 027-388-1921		

職員体制	看護師 7人 / PT 2人
サービス提供地域	高崎市 / 前橋市 / 藤岡市 / 富岡市 / 吉岡町

	成人		小児			成人		小児			成人		小児	
	○	×	○	×		○	×	○	×		○	×	○	×
24時間対応	○	○	膀胱内留置カテーテル管理	○	○	麻薬による疼痛コントロール	○	○						
在宅人工呼吸器の管理	○	○	膀胱内留置カテーテル交換(男性)	△	-	終末期ケア・看取り	○	○						
気管カニューレ交換	×	×	膀胱内留置カテーテル交換(女性)	○	-	食事介助	○	○						
気管カニューレ管理	○	○	間歇的導尿	○	○	入浴介助	○	○						
気管内吸引	○	○	褥瘡ケア	○	○	看護師によるリハビリ	○	○						
経鼻チューブの交換	○	○	インスリン注射	○	○	OT・PTによるリハビリ	○	○						
胃瘻の管理	○	○	末梢点滴管理・静注	○	-	神経難病	○	○						
経管栄養の注入	○	○	中心静脈カテーテル管理	○	○	精神疾患	○	○						
ストーマ管理	○	○	CVポート管理	○	○	認知症ケア	○	○						

更新	旧高崎地域	訪問看護ケアサポートセンターようざん					
	15	〒070-0069 高崎市飯塚町1030-1			TEL 027-381-8511 FAX 027-381-6294		

職員体制	看護師 3人(内1人パート)
サービス提供地域	高崎市

	成人		小児			成人		小児			成人		小児	
	○	×	○	×		○	×	○	×		○	×	○	×
24時間対応	○	×	膀胱内留置カテーテル管理	○	×	麻薬による疼痛コントロール	△	×						
在宅人工呼吸器の管理	×	×	膀胱内留置カテーテル交換(男性)	×	×	終末期ケア・看取り	○	×						
気管カニューレ交換	×	×	膀胱内留置カテーテル交換(女性)	○	×	食事介助	○	×						
気管カニューレ管理	×	×	間歇的導尿	○	×	入浴介助	○	×						
気管内吸引	○	×	褥瘡ケア	○	×	看護師によるリハビリ	○	×						
経鼻チューブの交換	×	×	インスリン注射	○	×	OT・PTによるリハビリ	×	×						
胃瘻の管理	○	×	末梢点滴管理・静注	○	×	神経難病	○	×						
経管栄養の注入	○	×	中心静脈カテーテル管理	△	×	精神疾患	×	×						
ストーマ管理	○	×	CVポート管理	△	×	認知症ケア	○	×						

訪問看護事業所

○:可能 ●:可能だが年齢制限あり △:要相談 ▲:要相談だが年齢制限あり ×:対応できない -:回答なし

更新	旧高崎地域	訪問看護事業所LUNA					
	16	〒370-0072 高崎市大八木町168-1			TEL 027-361-1182 FAX 027-329-5922		

職員体制	看護師 3人 / PT 1人
サービス提供地域	高崎市 / 前橋市

対応可能な医療的ケア・処置・身体介助								
	成人	小児		成人	小児		成人	小児
24時間対応	○	○	膀胱内留置カテーテル管理	○	○	麻薬による疼痛コントロール	△	△
在宅人工呼吸器の管理	○	○	膀胱内留置カテーテル交換(男性)	×	×	終末期ケア・看取り	×	×
気管カニューレ交換	×	×	膀胱内留置カテーテル交換(女性)	○	○	食事介助	○	○
気管カニューレ管理	○	○	間歇的導尿	○	○	入浴介助	○	○
気管内吸引	○	○	褥瘡ケア	○	○	看護師によるリハビリ	○	○
経鼻チューブの交換	○	○	インスリン注射	○	○	OT・PTによるリハビリ	△	△
胃瘻の管理	○	○	末梢点滴管理・静注	○	○	神経難病	○	○
経管栄養の注入	○	○	中心静脈カテーテル管理	△	△	精神疾患	○	○
ストーマ管理	○	○	CVポート管理	△	△	認知症ケア	○	○

更新	旧高崎地域	訪問看護ステーションアウローラぷらす					
	17	〒370-1203 高崎市矢中町20-20 SR矢中ビル1F			TEL 027-386-9700 FAX 027-386-5973		

職員体制	看護師 常勤2人 ・ パート1人
サービス提供地域	高崎市全域

対応可能な医療的ケア・処置・身体介助								
	成人	小児		成人	小児		成人	小児
24時間対応	○	-	膀胱内留置カテーテル管理	○	-	麻薬による疼痛コントロール	○	-
在宅人工呼吸器の管理	○	-	膀胱内留置カテーテル交換(男性)	○	-	終末期ケア・看取り	○	-
気管カニューレ交換	○	-	膀胱内留置カテーテル交換(女性)	○	-	食事介助	○	-
気管カニューレ管理	○	-	間歇的導尿	○	-	入浴介助	○	-
気管内吸引	○	-	褥瘡ケア	○	-	看護師によるリハビリ	○	-
経鼻チューブの交換	○	-	インスリン注射	○	-	OT・PTによるリハビリ	-	-
胃瘻の管理	○	-	末梢点滴管理・静注	○	-	神経難病	○	-
経管栄養の注入	○	-	中心静脈カテーテル管理	○	-	精神疾患	-	-
ストーマ管理	○	-	CVポート管理	○	-	認知症ケア	-	-

更新	旧高崎地域	訪問看護ステーションあかり					
	18	〒370-0864 高崎市石原町3305-10 第2イズミハイツ101			TEL 027-325-3030 FAX 027-368-1391		

職員体制	看護師 3人
サービス提供地域	高崎市 / 群馬県内全域 / 県外は要相談

対応可能な医療的ケア・処置・身体介助								
	成人	小児		成人	小児		成人	小児
24時間対応	○	○	膀胱内留置カテーテル管理	○	○	麻薬による疼痛コントロール	○	△
在宅人工呼吸器の管理	○	○	膀胱内留置カテーテル交換(男性)	○	△	終末期ケア・看取り	○	△
気管カニューレ交換	△	△	膀胱内留置カテーテル交換(女性)	○	△	食事介助	○	○
気管カニューレ管理	○	○	間歇的導尿	○	△	入浴介助	○	○
気管内吸引	○	○	褥瘡ケア	○	○	看護師によるリハビリ	○	○
経鼻チューブの交換	○	○	インスリン注射	○	○	OT・PTによるリハビリ	×	×
胃瘻の管理	○	○	末梢点滴管理・静注	○	○	神経難病	○	○
経管栄養の注入	○	○	中心静脈カテーテル管理	○	○	精神疾患	○	○
ストーマ管理	○	○	CVポート管理	○	○	認知症ケア	○	△

訪問看護事業所

○:可能 ●:可能だが年齢制限あり △:要相談 ▲:要相談だが年齢制限あり ×:対応できない -:回答なし

更新	旧高崎地域	訪問看護ステーションこすもす	〒370-0016 高崎市矢島町449-2		TEL 027-352-6212 FAX 027-352-6975	
	19					

職員体制	看護師 5人 / 准看護師 2人 / PT 1人
サービス提供地域	高崎市 / 前橋市 / 安中市 / 藤岡市 / 新町

	成人		小児			成人		小児			成人		小児	
	○	△	○	△		○	△	○	△		○	△	○	△
24時間対応	○	○	膀胱内留置カテーテル管理	○	○	麻薬による疼痛コントロール	○	○						
在宅人工呼吸器の管理	○	○	膀胱内留置カテーテル交換(男性)	△	△	終末期ケア・看取り	○	△						
気管カニューレ交換	×	×	膀胱内留置カテーテル交換(女性)	○	○	食事介助	○	○						
気管カニューレ管理	○	○	間歇的導尿	○	○	入浴介助	○	○						
気管内吸引	○	○	褥瘡ケア	○	○	看護師によるリハビリ	○	○						
経鼻チューブの交換	○	○	インスリン注射	○	○	OT・PTによるリハビリ	○	○						
胃瘻の管理	○	○	末梢点滴管理・静注	○	○	神経難病	○	○						
経管栄養の注入	○	○	中心静脈カテーテル管理	○	○	精神疾患	○	○						
ストーマ管理	○	○	CVポート管理	○	○	認知症ケア	○	○						

更新	旧高崎地域	訪問看護ステーションことり	〒370-0074 高崎市下小鳥町1317		TEL 027-362-1805 FAX 027-362-2183	
	20					

職員体制	看護師 4人
サービス提供地域	高崎市(おおむね半径15km以内)

	成人		小児			成人		小児			成人		小児	
	○	△	○	△		○	△	○	△		○	△	○	△
24時間対応	×	×	膀胱内留置カテーテル管理	○	△	麻薬による疼痛コントロール	×	×						
在宅人工呼吸器の管理	×	×	膀胱内留置カテーテル交換(男性)	○	△	終末期ケア・看取り	×	×						
気管カニューレ交換	×	×	膀胱内留置カテーテル交換(女性)	○	△	食事介助	○	△						
気管カニューレ管理	×	×	間歇的導尿	○	△	入浴介助	○	△						
気管内吸引	○	△	褥瘡ケア	○	△	看護師によるリハビリ	○	△						
経鼻チューブの交換	○	△	インスリン注射	○	△	OT・PTによるリハビリ	×	×						
胃瘻の管理	○	△	末梢点滴管理・静注	○	△	神経難病	○	△						
経管栄養の注入	○	△	中心静脈カテーテル管理	×	×	精神疾患	○	○						
ストーマ管理	○	△	CVポート管理	×	×	認知症ケア	○	△						

更新	旧高崎地域	訪問看護ステーションこやぎ	〒370-0071 高崎市小八木町2035-4		TEL 027-364-5893 FAX 027-388-8859	
	21					

職員体制	看護師 15人 / PT 4人
サービス提供地域	高崎市 / 前橋市

	成人		小児			成人		小児			成人		小児	
	○	△	○	△		○	△	○	△		○	△	○	△
24時間対応	○	△	膀胱内留置カテーテル管理	○	△	麻薬による疼痛コントロール	○	△						
在宅人工呼吸器の管理	○	△	膀胱内留置カテーテル交換(男性)	○	△	終末期ケア・看取り	○	△						
気管カニューレ交換	○	△	膀胱内留置カテーテル交換(女性)	○	△	食事介助	○	△						
気管カニューレ管理	○	△	間歇的導尿	○	△	入浴介助	○	△						
気管内吸引	○	△	褥瘡ケア	○	△	看護師によるリハビリ	○	△						
経鼻チューブの交換	○	△	インスリン注射	○	△	OT・PTによるリハビリ	○	△						
胃瘻の管理	○	△	末梢点滴管理・静注	○	△	神経難病	○	△						
経管栄養の注入	○	△	中心静脈カテーテル管理	○	△	精神疾患	×	△						
ストーマ管理	○	△	CVポート管理	○	△	認知症ケア	△	△						

訪問看護事業所

○:可能 ●:可能だが年齢制限あり △:要相談 ▲:要相談だが年齢制限あり ×:対応できない -:回答なし

更新	旧高崎地域	訪問看護ステーション桜						
	22		〒370-0074 高崎市下小島町37-4 クオリティマンション下小島104号室 TEL 027-388-9125 FAX 027-388-9126					

職員体制	看護師 3人
サービス提供地域	高崎市 / 群馬県内

	成人		小児			成人		小児			成人		小児	
	○	△	○	△		○	△	○	△		○	△	○	△
24時間対応	○				膀胱内留置カテーテル管理	○				麻薬による疼痛コントロール	○			
在宅人工呼吸器の管理	×				膀胱内留置カテーテル交換(男性)	○				終末期ケア・看取り	○			
気管カニューレ交換	×				膀胱内留置カテーテル交換(女性)	○				食事介助	○			
気管カニューレ管理	×				間歇的導尿	○				入浴介助	○			
気管内吸引	○				褥瘡ケア	○				看護師によるリハビリ	○			
経鼻チューブの交換	△				インスリン注射	○				OT・PTによるリハビリ	×			
胃瘻の管理	○				末梢点滴管理・静注	○				神経難病	△			
経管栄養の注入	○				中心静脈カテーテル管理	○				精神疾患	△			
ストーマ管理	○				CVポート管理	○				認知症ケア	○			

更新	旧高崎地域	訪問看護ステーションじゃんけんぼん金井淵						
	23		〒370-0882 高崎市金井淵137-5 TEL 027-343-6111 FAX 027-343-6112					

職員体制	看護師 7人
サービス提供地域	高崎市

	成人		小児			成人		小児			成人		小児	
	○	△	○	△		○	△	○	△		○	△	○	△
24時間対応	○		×		膀胱内留置カテーテル管理	○		×		麻薬による疼痛コントロール	○		×	
在宅人工呼吸器の管理	△		×		膀胱内留置カテーテル交換(男性)	△		×		終末期ケア・看取り	○		×	
気管カニューレ交換	×		×		膀胱内留置カテーテル交換(女性)	○		×		食事介助	○		×	
気管カニューレ管理	△		×		間歇的導尿	○		×		入浴介助	○		×	
気管内吸引	△		×		褥瘡ケア	○		×		看護師によるリハビリ	○		×	
経鼻チューブの交換	○		×		インスリン注射	○		×		OT・PTによるリハビリ	△		×	
胃瘻の管理	○		×		末梢点滴管理・静注	○		×		神経難病	△		×	
経管栄養の注入	○		×		中心静脈カテーテル管理	△		×		精神疾患	×		×	
ストーマ管理	○		×		CVポート管理	△		×		認知症ケア	○		×	

訪問看護事業所

新規	旧高崎地域	訪問看護ステーションたかまつ						
	24		〒370-0861 高崎市八千代町1-5-11 ヴィラHRK8 402号室 TEL 027-386-8121 FAX 050-3094-7726					

職員体制	看護師 2.5人
サービス提供地域	高崎市 / 藤岡市 / 安中市 / 玉村町

	成人		小児			成人		小児			成人		小児	
	○	△	○	△		○	△	○	△		○	△	○	△
24時間対応	○		×		膀胱内留置カテーテル管理	○		×		麻薬による疼痛コントロール	○		×	
在宅人工呼吸器の管理	○		×		膀胱内留置カテーテル交換(男性)	○		×		終末期ケア・看取り	○		×	
気管カニューレ交換	○		×		膀胱内留置カテーテル交換(女性)	○		×		食事介助	○		×	
気管カニューレ管理	○		×		間歇的導尿	○		×		入浴介助	○		×	
気管内吸引	○		×		褥瘡ケア	○		×		看護師によるリハビリ	○		×	
経鼻チューブの交換	○		×		インスリン注射	○		×		OT・PTによるリハビリ	×		×	
胃瘻の管理	○		×		末梢点滴管理・静注	○		×		神経難病	○		×	
経管栄養の注入	○		×		中心静脈カテーテル管理	○		×		精神疾患	×		×	
ストーマ管理	○		×		CVポート管理	○		×		認知症ケア	○			

○:可能 ●:可能だが年齢制限あり △:要相談 ▲:要相談だが年齢制限あり ×:対応できない -:回答なし

更新	旧高崎地域	訪問看護ステーション七色				
	25		〒370-0852 高崎市中居町四丁目12-2 aoi story201 TEL 027-386-3131 FAX 027-386-3230			

職員体制	看護師 4人 / 准看護師 1人 / 相談員 2人
サービス提供地域	高崎市 / 藤岡市 (その他もご相談下さい) *現在成人を主とした業務体制となっております。「小児」に関してもご相談可能ですのでお問い合わせ下さい。何か少しでも力になれば幸いです。

	成人		小児			成人		小児			成人		小児	
	○	△	○	△		○	△	○	△		○	△	○	△
24時間対応	○	△	膀胱内留置カテーテル管理	○	△	麻薬による疼痛コントロール	○	△						
在宅人工呼吸器の管理	○	△	膀胱内留置カテーテル交換(男性)	○	△	終末期ケア・看取り	○	△						
気管カニューレ交換	○	△	膀胱内留置カテーテル交換(女性)	○	△	食事介助	△	△						
気管カニューレ管理	○	△	間歇的導尿	○	△	入浴介助	○	△						
気管内吸引	○	△	褥瘡ケア	○	△	看護師によるリハビリ	○	△						
経鼻チューブの交換	○	△	インスリン注射	○	△	OT・PTによるリハビリ	×	×						
胃瘻の管理	○	△	末梢点滴管理・静注	○	△	神経難病	○	△						
経管栄養の注入	○	△	中心静脈カテーテル管理	○	△	精神疾患	○	△						
ストーマ管理	○	△	CVポート管理	○	△	認知症ケア	○	△						

更新	旧高崎地域	訪問看護ステーションひだまり				
	26		〒370-0845 高崎市新後閑町4-3 アルス101号 TEL 027-395-4760 FAX 027-395-4763			

職員体制	看護師 4人
サービス提供地域	高崎市 / 藤岡市 / 富岡市 / 上里町

	成人		小児			成人		小児			成人		小児	
	×	×	○	○		○	○	×	×		○	○	○	○
24時間対応	×	×	膀胱内留置カテーテル管理	○	○	麻薬による疼痛コントロール	○	○						
在宅人工呼吸器の管理	×	×	膀胱内留置カテーテル交換(男性)	○	○	終末期ケア・看取り	×	×						
気管カニューレ交換	×	×	膀胱内留置カテーテル交換(女性)	○	○	食事介助	○	○						
気管カニューレ管理	×	×	間歇的導尿	○	○	入浴介助	○	○						
気管内吸引	×	×	褥瘡ケア	○	○	看護師によるリハビリ	○	○						
経鼻チューブの交換	○	○	インスリン注射	○	○	OT・PTによるリハビリ	×	×						
胃瘻の管理	○	○	末梢点滴管理・静注	○	○	神経難病	○	○						
経管栄養の注入	○	○	中心静脈カテーテル管理	×	×	精神疾患	○	○						
ストーマ管理	○	○	CVポート管理	×	×	認知症ケア	○	△						

更新	旧高崎地域	訪問看護ステーションひびき				
	27		〒370-0844 高崎市和田多中町358-1 1号 TEL 027-333-7508 FAX 027-333-1468			

職員体制	看護師 5人
サービス提供地域	高崎市 / 藤岡市 / 玉村町(その他地域については要相談)

	成人		小児			成人		小児			成人		小児	
	○	○	○	○		○	○	○	○		○	○	○	○
24時間対応	○	○	膀胱内留置カテーテル管理	○	○	麻薬による疼痛コントロール	○	×						
在宅人工呼吸器の管理	○	○	膀胱内留置カテーテル交換(男性)	△	×	終末期ケア・看取り	○	×						
気管カニューレ交換	×	×	膀胱内留置カテーテル交換(女性)	○	○	食事介助	○	○						
気管カニューレ管理	○	○	間歇的導尿	○	△	入浴介助	○	○						
気管内吸引	○	○	褥瘡ケア	○	○	看護師によるリハビリ	○	○						
経鼻チューブの交換	△	△	インスリン注射	○	○	OT・PTによるリハビリ	×	×						
胃瘻の管理	○	○	末梢点滴管理・静注	○	△	神経難病	○	△						
経管栄養の注入	○	○	中心静脈カテーテル管理	○	△	精神疾患	○	○						
ストーマ管理	○	○	CVポート管理	○	△	認知症ケア	○	△						

訪問看護事業所

○:可能 ●:可能だが年齢制限あり △:要相談 ▲:要相談だが年齢制限あり ×:対応できない -:回答なし

更新	旧高崎地域	訪問看護ステーションほほえみ	
	28	〒370-0851 高崎市上中居町1455-7 TEL 027-353-8111 FAX 027-353-2701	

職員体制	看護師 11人 / PT・OT・ST 1人
サービス提供地域	高崎市内(旧高崎市内、周辺地域については要相談)

対応可能な医療的ケア・処置・身体介助								
	成人	小児		成人	小児		成人	小児
24時間対応	○	○	膀胱内留置カテーテル管理	○	○	麻薬による疼痛コントロール	○	○
在宅人工呼吸器の管理	○	○	膀胱内留置カテーテル交換(男性)	○	△	終末期ケア・看取り	○	○
気管カニューレ交換	×	×	膀胱内留置カテーテル交換(女性)	○	○	食事介助	○	○
気管カニューレ管理	○	○	間歇的導尿	○	△	入浴介助	○	○
気管内吸引	○	○	褥瘡ケア	○	○	看護師によるリハビリ	○	○
経鼻チューブの交換	○	○	インスリン注射	○	○	OT・PTによるリハビリ	○	○
胃瘻の管理	○	○	末梢点滴管理・静注	○	○	神経難病	○	○
経管栄養の注入	○	○	中心静脈カテーテル管理	○	○	精神疾患	×	×
ストーマ管理	○	○	CVポート管理	○	○	認知症ケア	○	○

更新	旧高崎地域	訪問看護ステーション真木	
	29	〒370-0075 高崎市筑縄町71-1 TEL 027-361-8411 FAX 027-363-8333	

職員体制	正看護師 10人 / PT 4人 / 事務 2人
サービス提供地域	高崎市 / 真木病院より15km以内

対応可能な医療的ケア・処置・身体介助								
	成人	小児		成人	小児		成人	小児
24時間対応	○	×	膀胱内留置カテーテル管理	○	×	麻薬による疼痛コントロール	○	×
在宅人工呼吸器の管理	○	×	膀胱内留置カテーテル交換(男性)	○	×	終末期ケア・看取り	○	×
気管カニューレ交換	○	×	膀胱内留置カテーテル交換(女性)	○	×	食事介助	○	×
気管カニューレ管理	○	×	間歇的導尿	○	×	入浴介助	○	×
気管内吸引	○	×	褥瘡ケア	○	×	看護師によるリハビリ	○	×
経鼻チューブの交換	○	×	インスリン注射	○	×	OT・PTによるリハビリ	○	×
胃瘻の管理	○	×	末梢点滴管理・静注	○	×	神経難病	○	×
経管栄養の注入	○	×	中心静脈カテーテル管理	○	×	精神疾患	△	×
ストーマ管理	○	×	CVポート管理	○	×	認知症ケア	○	×

更新	旧高崎地域	訪問看護ステーションわがや	
	30	〒370-0073 高崎市緑町1-14-4 クリエイトビル201号 TEL 027-393-6384 FAX 027-395-5156	

職員体制	正看護師 3人 / パート看護師 1人
サービス提供地域	

対応可能な医療的ケア・処置・身体介助								
	成人	小児		成人	小児		成人	小児
24時間対応	○	△	膀胱内留置カテーテル管理	○	×	麻薬による疼痛コントロール	○	×
在宅人工呼吸器の管理	△	△	膀胱内留置カテーテル交換(男性)	○	×	終末期ケア・看取り	○	×
気管カニューレ交換	△	△	膀胱内留置カテーテル交換(女性)	○	×	食事介助	○	○
気管カニューレ管理	△	△	間歇的導尿	○	×	入浴介助	○	○
気管内吸引	○	△	褥瘡ケア	○	×	看護師によるリハビリ	○	○
経鼻チューブの交換	○	△	インスリン注射	○	×	OT・PTによるリハビリ	×	×
胃瘻の管理	○	△	末梢点滴管理・静注	○	×	神経難病	○	△
経管栄養の注入	○	△	中心静脈カテーテル管理	○	×	精神疾患	○	△
ストーマ管理	○	×	CVポート管理	○	×	認知症ケア	○	×

訪問看護事業所

○:可能 ●:可能だが年齢制限あり △:要相談 ▲:要相談だが年齢制限あり ×:対応できない -:回答なし

更新	旧高崎地域	訪問看護リハビリステーションクローバー高崎
	31	〒370-0861 高崎市八千代町1丁目17-15 田島ビル103 TEL 027-381-8197 FAX 027-381-8198

職員体制	看護師 8人 / 他PT等リハビリスタッフ 計15人	<small>*赤ちゃんから高齢者までの年代にも対応できるよう社内研修も充実させています。皆様どうぞよろしくお願いいたします。</small>
サービス提供地域	高崎市 / 前橋市 / 安中市 / 富岡市方面	

	成人		小児			成人		小児			成人		小児	
	○	△	○	△		○	△	○	△		○	△	○	△
24時間対応	○	○	膀胱内留置カテーテル管理	○	○	麻薬による疼痛コントロール	○	○						
在宅人工呼吸器の管理	○	○	膀胱内留置カテーテル交換(男性)	○	○	終末期ケア・看取り	○	○						
気管カニューレ交換	△	△	膀胱内留置カテーテル交換(女性)	○	○	食事介助	○	○						
気管カニューレ管理	○	○	間歇的導尿	○	○	入浴介助	○	○						
気管内吸引	○	○	褥瘡ケア	○	○	看護師によるリハビリ	○	○						
経鼻チューブの交換	○	○	インスリン注射	○	○	OT・PTによるリハビリ	○	○						
胃瘻の管理	○	○	末梢点滴管理・静注	○	○	神経難病	○	○						
経管栄養の注入	○	○	中心静脈カテーテル管理	○	○	精神疾患	△	△						
ストーマ管理	○	○	CVポート管理	○	○	認知症ケア	○	○						

新規	旧高崎地域	訪問看護リハビリステーションココロ
	32	〒370-0001 高崎市中尾町778-80ーラン 3-D TEL 027-384-4167 FAX 027-384-4168

職員体制	看護師 4人 / PT 1人
サービス提供地域	高崎市 / 前橋市

	成人		小児			成人		小児			成人		小児	
	○	×	○	×		○	×	○	×		○	×	○	×
24時間対応	○	×	膀胱内留置カテーテル管理	○	×	麻薬による疼痛コントロール	○	×						
在宅人工呼吸器の管理	○	×	膀胱内留置カテーテル交換(男性)	○	×	終末期ケア・看取り	○	×						
気管カニューレ交換	○	×	膀胱内留置カテーテル交換(女性)	○	×	食事介助	○	×						
気管カニューレ管理	○	×	間歇的導尿	○	×	入浴介助	○	×						
気管内吸引	○	×	褥瘡ケア	○	×	看護師によるリハビリ	○	×						
経鼻チューブの交換	○	×	インスリン注射	○	×	OT・PTによるリハビリ	○	×						
胃瘻の管理	○	×	末梢点滴管理・静注	○	×	神経難病	○	×						
経管栄養の注入	○	×	中心静脈カテーテル管理	○	×	精神疾患	×	×						
ストーマ管理	○	×	CVポート管理	○	×	認知症ケア	○	△						

新規	旧高崎地域	訪問看護リハビリステーションはるのひ
	33	〒370-0874 高崎市中豊岡町732-7 セイラBOX中豊岡I-A TEL 027-388-1792 FAX 027-388-8532

職員体制	看護師 3人 / PT 1人 / 事務 1人
サービス提供地域	高崎市 / 前橋市 / 安中市 / 富岡市 / 藤岡市 (片道20km ※20km以上要相談)

	成人		小児			成人		小児			成人		小児	
	○	△	○	△		○	△	○	△		○	△	○	△
24時間対応	○	○	膀胱内留置カテーテル管理	○	○	麻薬による疼痛コントロール	△	△						
在宅人工呼吸器の管理	△	△	膀胱内留置カテーテル交換(男性)	○	○	終末期ケア・看取り	○	○						
気管カニューレ交換	○	○	膀胱内留置カテーテル交換(女性)	○	○	食事介助	○	○						
気管カニューレ管理	○	○	間歇的導尿	○	○	入浴介助	○	○						
気管内吸引	○	○	褥瘡ケア	○	○	看護師によるリハビリ	○	○						
経鼻チューブの交換	○	○	インスリン注射	○	○	OT・PTによるリハビリ	○	○						
胃瘻の管理	○	○	末梢点滴管理・静注	○	○	神経難病	○	○						
経管栄養の注入	○	○	中心静脈カテーテル管理	○	○	精神疾患	○	○						
ストーマ管理	○	○	CVポート管理	○	○	認知症ケア	○	△						

訪問看護事業所

○:可能 ●:可能だが年齢制限あり △:要相談 ▲:要相談だが年齢制限あり ×:対応できない -:回答なし

更新	旧高崎地域	やわたクリニック訪問看護		
	34		〒370-0884 高崎市八幡町421 TEL 027-340-1001 FAX 027-340-1020	

職員体制	看護師 3人
サービス提供地域	高崎市 / 安中市

	成人		小児			成人		小児	
	○	×	○	×		○	×	○	×
24時間対応	×	×	膀胱内留置カテーテル管理	○	×	麻薬による疼痛コントロール	○	×	
在宅人工呼吸器の管理	○	×	膀胱内留置カテーテル交換(男性)	○	×	終末期ケア・看取り	○	×	
気管カニューレ交換	○	×	膀胱内留置カテーテル交換(女性)	○	×	食事介助	○	×	
気管カニューレ管理	○	×	間歇的導尿	○	×	入浴介助	○	×	
気管内吸引	○	×	褥瘡ケア	○	×	看護師によるリハビリ	○	×	
経鼻チューブの交換	○	×	インスリン注射	○	×	OT・PTによるリハビリ	×	×	
胃瘻の管理	○	×	末梢点滴管理・静注	○	×	神経難病	○	×	
経管栄養の注入	○	×	中心静脈カテーテル管理	○	×	精神疾患	○	×	
ストーマ管理	○	×	CVポート管理	○	×	認知症ケア	○	×	

更新	箕郷地域	訪問看護ステーションみのわ		
	35		〒370-3106 高崎市箕郷町東明屋452-7 TEL 027-386-2286 FAX 027-386-2287	

職員体制	常勤看護師 5人 / 非常勤看護師 5人 / 非常勤PT 2人 *小児・精神関係は対応できません。
サービス提供地域	箕郷町 / 浜川町 / 旧群馬町 / 8km以内(片道)

	成人		小児			成人		小児	
	○	×	○	×		○	×	○	×
24時間対応	○	×	膀胱内留置カテーテル管理	○	×	麻薬による疼痛コントロール	○	×	
在宅人工呼吸器の管理	○	×	膀胱内留置カテーテル交換(男性)	○	×	終末期ケア・看取り	○	×	
気管カニューレ交換	×	×	膀胱内留置カテーテル交換(女性)	○	×	食事介助	○	×	
気管カニューレ管理	○	×	間歇的導尿	○	×	入浴介助	○	×	
気管内吸引	○	×	褥瘡ケア	○	×	看護師によるリハビリ	○	×	
経鼻チューブの交換	○	×	インスリン注射	○	×	OT・PTによるリハビリ	○	×	
胃瘻の管理	○	×	末梢点滴管理・静注	○	×	神経難病	×	×	
経管栄養の注入	○	×	中心静脈カテーテル管理	○	×	精神疾患	×	×	
ストーマ管理	○	×	CVポート管理	○	×	認知症ケア	○	×	

更新	箕郷地域	訪問看護みさとの杜		
	36		〒370-3104 高崎市箕郷町上芝495-1 TEL 027-386-3310 FAX 027-386-3316	

職員体制	看護師 11人 *OT・PTによるリハビリは、同一法人内のリハビリにデイケアに行き行うことは可能です。
サービス提供地域	高崎市 / 安中市 / 榛東村 / 吉岡町

	成人		小児			成人		小児	
	○	×	○	×		○	×	○	×
24時間対応	○	×	膀胱内留置カテーテル管理	○	×	麻薬による疼痛コントロール	○	×	
在宅人工呼吸器の管理	○	×	膀胱内留置カテーテル交換(男性)	○	×	終末期ケア・看取り	○	×	
気管カニューレ交換	○	×	膀胱内留置カテーテル交換(女性)	○	×	食事介助	○	×	
気管カニューレ管理	○	×	間歇的導尿	○	×	入浴介助	○	×	
気管内吸引	○	×	褥瘡ケア	○	×	看護師によるリハビリ	○	×	
経鼻チューブの交換	○	×	インスリン注射	○	×	OT・PTによるリハビリ	×	×	
胃瘻の管理	○	×	末梢点滴管理・静注	○	×	神経難病	○	×	
経管栄養の注入	○	×	中心静脈カテーテル管理	○	×	精神疾患	○	×	
ストーマ管理	○	×	CVポート管理	○	×	認知症ケア	○	×	

訪問看護事業所

○:可能 ●:可能だが年齢制限あり △:要相談 ▲:要相談だが年齢制限あり ×:対応できない -:回答なし

更新	群馬地域	医療と福祉のなんでも相談室しらゆり訪問看護ステーション					
	37	〒370-3533 高崎市保渡田町1423-2			TEL 027-373-1630 FAX 027-386-9403		

職員体制	看護師 3人 / PT 1人
サービス提供地域	高崎市 / 前橋市 / その他

	成人		小児			成人		小児			成人		小児	
	○	△	○	△		○	△	○	△		○	△	○	△
24時間対応	○	△	○	△	膀胱内留置カテーテル管理	○	△	○	△	麻薬による疼痛コントロール	○	△	○	△
在宅人工呼吸器の管理	○	△	○	△	膀胱内留置カテーテル交換(男性)	○	△	○	△	終末期ケア・看取り	○	△	○	△
気管カニューレ交換	○	△	○	△	膀胱内留置カテーテル交換(女性)	○	△	○	△	食事介助	○	△	○	△
気管カニューレ管理	○	△	○	△	間歇的導尿	○	△	○	△	入浴介助	○	△	○	△
気管内吸引	○	△	○	△	褥瘡ケア	○	△	○	△	看護師によるリハビリ	○	△	○	△
経鼻チューブの交換	○	△	○	△	インスリン注射	○	△	○	△	OT・PTによるリハビリ	○	△	○	△
胃瘻の管理	○	△	○	△	末梢点滴管理・静注	○	△	○	△	神経難病	○	△	○	△
経管栄養の注入	○	△	○	△	中心静脈カテーテル管理	○	△	○	△	精神疾患	○	△	○	△
ストーマ管理	○	△	○	△	CVポート管理	○	△	○	△	認知症ケア	○	△	○	△

更新	群馬地域	HugHert-ハグハート-訪問看護ステーション					
	38	〒370-3517 高崎市引間町101-12			TEL 027-329-6163 FAX 027-373-9581		

職員体制	看護師10人(常勤 5人・非常勤 5人)
サービス提供地域	旧高崎市 / 旧前橋市

	成人		小児			成人		小児			成人		小児	
	○	△	○	△		○	△	○	△		○	△	○	△
24時間対応	○	△	○	△	膀胱内留置カテーテル管理	○	△	○	△	麻薬による疼痛コントロール	○	△	○	△
在宅人工呼吸器の管理	○	△	○	△	膀胱内留置カテーテル交換(男性)	○	△	○	△	終末期ケア・看取り	○	△	○	△
気管カニューレ交換	○	△	○	△	膀胱内留置カテーテル交換(女性)	○	△	○	△	食事介助	○	△	○	△
気管カニューレ管理	○	△	○	△	間歇的導尿	○	△	○	△	入浴介助	○	△	○	△
気管内吸引	○	△	○	△	褥瘡ケア	○	△	○	△	看護師によるリハビリ	○	△	○	△
経鼻チューブの交換	○	△	○	△	インスリン注射	○	△	○	△	OT・PTによるリハビリ	○	△	○	△
胃瘻の管理	○	△	○	△	末梢点滴管理・静注	○	△	○	△	神経難病	○	△	○	△
経管栄養の注入	○	△	○	△	中心静脈カテーテル管理	○	△	○	△	精神疾患	○	△	○	△
ストーマ管理	○	△	○	△	CVポート管理	○	△	○	△	認知症ケア	○	△	○	△

更新	群馬地域	訪問看護ステーションアリエ					
	39	〒370-3522 高崎市菅谷町20-185			TEL 027-395-0202 FAX 027-395-0203		

職員体制	正看護師 5人 / 准看護師 3人 / 保健師 1人 / PT 1人 / OT 2人 / ST 1人
サービス提供地域	施設内

	成人		小児			成人		小児			成人		小児	
	○	△	○	△		○	△	○	△		○	△	○	△
24時間対応	○	△	○	△	膀胱内留置カテーテル管理	○	△	○	△	麻薬による疼痛コントロール	○	△	○	△
在宅人工呼吸器の管理	○	△	○	△	膀胱内留置カテーテル交換(男性)	○	△	○	△	終末期ケア・看取り	○	△	○	△
気管カニューレ交換	○	△	○	△	膀胱内留置カテーテル交換(女性)	○	△	○	△	食事介助	○	△	○	△
気管カニューレ管理	○	△	○	△	間歇的導尿	○	△	○	△	入浴介助	○	△	○	△
気管内吸引	○	△	○	△	褥瘡ケア	○	△	○	△	看護師によるリハビリ	○	△	○	△
経鼻チューブの交換	○	△	○	△	インスリン注射	○	△	○	△	OT・PTによるリハビリ	○	△	○	△
胃瘻の管理	○	△	○	△	末梢点滴管理・静注	○	△	○	△	神経難病	○	△	○	△
経管栄養の注入	○	△	○	△	中心静脈カテーテル管理	○	△	○	△	精神疾患	○	△	○	△
ストーマ管理	○	△	○	△	CVポート管理	○	△	○	△	認知症ケア	○	△	○	△

訪問看護事業所

○:可能 ●:可能だが年齢制限あり △:要相談 ▲:要相談だが年齢制限あり ×:対応できない -:回答なし

更新	群馬地域	訪問看護リハステーションおんか
	40	
〒370-3522 高崎市菅谷町1069-1 清水貸事務所2号室 TEL 027-384-4981 FAX 027-384-4497		

職員体制	PT 1人 / 看護師5人(常勤 4人・非常勤 1人)
サービス提供地域	高崎市 / 前橋市 / 安中市 / 榛東村 / 吉岡町

	成人		小児			成人		小児	
	○	○	○	○		○	○	○	○
24時間対応	○	○	膀胱内留置カテーテル管理	○	○	麻薬による疼痛コントロール	○	○	
在宅人工呼吸器の管理	○	○	膀胱内留置カテーテル交換(男性)	○	○	終末期ケア・看取り	○	○	
気管カニューレ交換	○	○	膀胱内留置カテーテル交換(女性)	○	○	食事介助	○	○	
気管カニューレ管理	○	○	間歇的導尿	○	○	入浴介助	○	○	
気管内吸引	○	○	褥瘡ケア	○	○	看護師によるリハビリ	○	○	
経鼻チューブの交換	○	○	インスリン注射	○	○	OT・PTによるリハビリ	○	△	
胃瘻の管理	○	○	末梢点滴管理・静注	○	○	神経難病	○	○	
経管栄養の注入	○	○	中心静脈カテーテル管理	○	○	精神疾患	○	○	
ストーマ管理	○	○	CVポート管理	○	○	認知症ケア	○	○	

新規	群馬地域	訪問看護ステーションかなえ高崎
	41	
〒370-3522 高崎市菅谷町1243番-53-1 菅谷町貸店舗中号室 TEL 027-381-5638 FAX 027-381-5686		

職員体制	看護師 4人 / PT 2人
サービス提供地域	高崎市 / 前橋市 / 安中市 / 榛東村 / 吉岡町 / 玉村町 / 伊勢崎市

	成人		小児			成人		小児	
	○	○	○	○		○	○	○	○
24時間対応	○	○	膀胱内留置カテーテル管理	○	○	麻薬による疼痛コントロール	○	○	
在宅人工呼吸器の管理	○	○	膀胱内留置カテーテル交換(男性)	○	○	終末期ケア・看取り	○	○	
気管カニューレ交換	○	○	膀胱内留置カテーテル交換(女性)	○	○	食事介助	○	○	
気管カニューレ管理	○	○	間歇的導尿	○	○	入浴介助	○	○	
気管内吸引	○	○	褥瘡ケア	○	○	看護師によるリハビリ	○	○	
経鼻チューブの交換	○	○	インスリン注射	○	○	OT・PTによるリハビリ	○	○	
胃瘻の管理	○	○	末梢点滴管理・静注	○	○	神経難病	○	○	
経管栄養の注入	○	○	中心静脈カテーテル管理	○	○	精神疾患	○	○	
ストーマ管理	○	○	CVポート管理	○	○	認知症ケア	○	○	

更新	群馬地域	訪問看護ステーションじゃんけんぼん観音寺
	42	
〒370-3521 高崎市棟高町220-1 TEL 027-388-8675 FAX 027-372-3466		

職員体制	常勤看護師 5人
サービス提供地域	高崎市 / 前橋市の一部

	成人		小児			成人		小児	
	○	×	○	×		○	×	○	×
24時間対応	○	×	膀胱内留置カテーテル管理	○	×	麻薬による疼痛コントロール	○	×	
在宅人工呼吸器の管理	×	×	膀胱内留置カテーテル交換(男性)	△	×	終末期ケア・看取り	○	×	
気管カニューレ交換	△	×	膀胱内留置カテーテル交換(女性)	○	×	食事介助	○	×	
気管カニューレ管理	○	×	間歇的導尿	○	×	入浴介助	○	×	
気管内吸引	△	×	褥瘡ケア	○	×	看護師によるリハビリ	○	×	
経鼻チューブの交換	○	×	インスリン注射	○	×	OT・PTによるリハビリ	×	×	
胃瘻の管理	○	×	末梢点滴管理・静注	○	×	神経難病	△	×	
経管栄養の注入	○	×	中心静脈カテーテル管理	○	×	精神疾患	△	×	
ストーマ管理	○	×	CVポート管理	○	×	認知症ケア	○	○	

訪問看護事業所

○:可能 ●:可能だが年齢制限あり △:要相談 ▲:要相談だが年齢制限あり ×:対応できない -:回答なし

更新	群馬地域	訪問看護ステーションにじの環					
	43	〒370-3531 高崎市足門町146-1			TEL 027-372-8282 FAX 027-372-8283		

職員体制	看護師 3人 / PT 1人 / OT 1人
サービス提供地域	高崎市 / 前橋市 / 北群馬郡

対応可能な医療的ケア・処置・身体介助								
	成人	小児		成人	小児		成人	小児
24時間対応	○	○	膀胱内留置カテーテル管理	○	○	麻薬による疼痛コントロール	○	○
在宅人工呼吸器の管理	○	○	膀胱内留置カテーテル交換(男性)	○	○	終末期ケア・看取り	○	○
気管カニューレ交換	×	×	膀胱内留置カテーテル交換(女性)	○	○	食事介助	○	○
気管カニューレ管理	○	○	間歇的導尿	○	○	入浴介助	○	○
気管内吸引	○	○	褥瘡ケア	○	○	看護師によるリハビリ	○	○
経鼻チューブの交換	○	○	インスリン注射	○	○	OT・PTによるリハビリ	○	○
胃瘻の管理	○	○	末梢点滴管理・静注	○	○	神経難病	○	○
経管栄養の注入	○	○	中心静脈カテーテル管理	○	○	精神疾患	×	×
ストーマ管理	○	○	CVポート管理	○	○	認知症ケア	×	×

新規	群馬地域	訪問看護ステーションはればれ					
	44	〒370-3511 高崎市金古町227-1 西-5			TEL 027-384-3545 FAX 027-384-3546		

職員体制	看護師 2人 / 准看護師 1人
サービス提供地域	高崎市 / 前橋市 / 渋川市 / 吉岡町 / 榛東村

対応可能な医療的ケア・処置・身体介助								
	成人	小児		成人	小児		成人	小児
24時間対応	○	-	膀胱内留置カテーテル管理	○	-	麻薬による疼痛コントロール	○	-
在宅人工呼吸器の管理	○	-	膀胱内留置カテーテル交換(男性)	○	-	終末期ケア・看取り	○	-
気管カニューレ交換	-	-	膀胱内留置カテーテル交換(女性)	○	-	食事介助	○	-
気管カニューレ管理	○	-	間歇的導尿	○	-	入浴介助	○	-
気管内吸引	○	-	褥瘡ケア	○	-	看護師によるリハビリ	○	-
経鼻チューブの交換	○	-	インスリン注射	○	-	OT・PTによるリハビリ	-	-
胃瘻の管理	○	-	末梢点滴管理・静注	○	-	神経難病	○	-
経管栄養の注入	○	-	中心静脈カテーテル管理	○	-	精神疾患	○	-
ストーマ管理	○	-	CVポート管理	○	-	認知症ケア	○	-

更新	群馬地域	訪問看護ステーションひぶきびらす					
	45	〒370-3521 高崎市棟高町94-3			TEL 027-377-9193 FAX 027-377-5902		

職員体制	看護師 5人(常勤2名・非常勤3名)
サービス提供地域	高崎市 / 前橋市 / 北群馬郡 / 渋川市南部 / 安中市

対応可能な医療的ケア・処置・身体介助								
	成人	小児		成人	小児		成人	小児
24時間対応	○	△	膀胱内留置カテーテル管理	○	△	麻薬による疼痛コントロール	○	△
在宅人工呼吸器の管理	○	△	膀胱内留置カテーテル交換(男性)	○	△	終末期ケア・看取り	○	△
気管カニューレ交換	△	△	膀胱内留置カテーテル交換(女性)	○	△	食事介助	○	△
気管カニューレ管理	○	△	間歇的導尿	○	△	入浴介助	○	△
気管内吸引	○	△	褥瘡ケア	○	△	看護師によるリハビリ	○	△
経鼻チューブの交換	○	△	インスリン注射	○	△	OT・PTによるリハビリ	×	×
胃瘻の管理	○	△	末梢点滴管理・静注	○	△	神経難病	○	△
経管栄養の注入	○	△	中心静脈カテーテル管理	○	△	精神疾患	○	△
ストーマ管理	○	△	CVポート管理	○	△	認知症ケア	○	-

訪問看護事業所

○:可能 ●:可能だが年齢制限あり △:要相談 ▲:要相談だが年齢制限あり ×:対応できない -:回答なし

更新	榛名地域	訪問看護ステーション榛名荘
	46	〒370-3342 高崎市下室田町965-1 TEL 027-374-8117 FAX 027-360-8007

職員体制	看護師 10人 / PT 1人
サービス提供地域	高崎市(旧榛名町・倉渕町・その他) / 安中市一部地域

対応可能な医療的ケア・処置・身体介助								
	成人	小児		成人	小児		成人	小児
24時間対応	○	△	膀胱内留置カテーテル管理	○	△	麻薬による疼痛コントロール	○	△
在宅人工呼吸器の管理	○	△	膀胱内留置カテーテル交換(男性)	△	△	終末期ケア・看取り	○	△
気管カニューレ交換	○	△	膀胱内留置カテーテル交換(女性)	○	△	食事介助	○	△
気管カニューレ管理	○	△	間歇的導尿	○	△	入浴介助	○	△
気管内吸引	○	△	褥瘡ケア	○	△	看護師によるリハビリ	○	△
経鼻チューブの交換	○	△	インスリン注射	○	△	OT・PTによるリハビリ	○	△
胃瘻の管理	○	△	末梢点滴管理・静注	○	△	神経難病	○	△
経管栄養の注入	○	△	中心静脈カテーテル管理	○	△	精神疾患	△	△
ストーマ管理	○	△	CVポート管理	○	△	認知症ケア	○	△

更新	榛名地域	訪問看護ステーションぱわふる
	47	〒370-3334 高崎市本郷町900-4 TEL 027-386-2330 FAX 027-386-2245

職員体制	看護師 5人 / 准看護師 2人
サービス提供地域	高崎市 / 藤岡市 / 前橋市 / 安中市

対応可能な医療的ケア・処置・身体介助								
	成人	小児		成人	小児		成人	小児
24時間対応	○	△	膀胱内留置カテーテル管理	○	△	麻薬による疼痛コントロール	○	△
在宅人工呼吸器の管理	○	△	膀胱内留置カテーテル交換(男性)	-	-	終末期ケア・看取り	○	△
気管カニューレ交換	-	-	膀胱内留置カテーテル交換(女性)	○	△	食事介助	○	△
気管カニューレ管理	○	△	間歇的導尿	○	△	入浴介助	○	△
気管内吸引	○	△	褥瘡ケア	○	△	看護師によるリハビリ	○	△
経鼻チューブの交換	-	-	インスリン注射	○	△	OT・PTによるリハビリ	-	-
胃瘻の管理	○	△	末梢点滴管理・静注	○	△	神経難病	○	△
経管栄養の注入	○	△	中心静脈カテーテル管理	-	-	精神疾患	○	△
ストーマ管理	○	△	CVポート管理	-	-	認知症ケア	○	△

更新	吉井地域	訪問看護ステーションかのん
	48	〒370-2102 高崎市吉井町小暮234-5 TEL 027-395-4341 FAX 027-395-4341

職員体制	看護師 3人 / 准看護師 1人 / OT 2人
サービス提供地域	高崎市 / 富岡市 / 甘楽郡(甘楽町・下仁田町) / 藤岡市

対応可能な医療的ケア・処置・身体介助								
	成人	小児		成人	小児		成人	小児
24時間対応	×	×	膀胱内留置カテーテル管理	△	△	麻薬による疼痛コントロール	△	△
在宅人工呼吸器の管理	×	×	膀胱内留置カテーテル交換(男性)	△	×	終末期ケア・看取り	△	△
気管カニューレ交換	△	△	膀胱内留置カテーテル交換(女性)	△	×	食事介助	○	○
気管カニューレ管理	×	×	間歇的導尿	△	×	入浴介助	○	○
気管内吸引	○	△	褥瘡ケア	○	○	看護師によるリハビリ	○	○
経鼻チューブの交換	○	△	インスリン注射	○	○	OT・PTによるリハビリ	○	○
胃瘻の管理	△	△	末梢点滴管理・静注	○	△	神経難病	△	△
経管栄養の注入	○	○	中心静脈カテーテル管理	△	△	精神疾患	○	○
ストーマ管理	△	△	CVポート管理	△	△	認知症ケア	○	○

訪問看護事業所

○:可能 ●:可能だが年齢制限あり △:要相談 ▲:要相談だが年齢制限あり ×:対応できない -:回答なし

更新	吉井地域	訪問看護ステーションハイクオール	
	49	〒370-2132 高崎市吉井町吉井415番地1	TEL 027-387-8484 FAX 027-387-3785

職員体制	看護師 7人 / PT 5人 / ST 1人
サービス提供地域	吉井町(周辺地域については要相談)

	成人		小児			成人		小児			成人		小児	
	○	×	○	×		○	×	○	×		○	×	○	×
24時間対応	○	×	膀胱内留置カテーテル管理	○	×	麻薬による疼痛コントロール	○	×		○	×			
在宅人工呼吸器の管理	○	×	膀胱内留置カテーテル交換(男性)	○	×	終末期ケア・看取り	○	×		○	×			
気管カニューレ交換	×	×	膀胱内留置カテーテル交換(女性)	○	×	食事介助	○	×		○	×			
気管カニューレ管理	△	×	間歇的導尿	○	×	入浴介助	○	×		○	×			
気管内吸引	△	×	褥瘡ケア	○	×	看護師によるリハビリ	○	×		○	×			
経鼻チューブの交換	△	×	インスリン注射	○	×	OT・PTによるリハビリ	○	×		○	×			
胃瘻の管理	○	×	末梢点滴管理・静注	○	×	神経難病	○	×		○	×			
経管栄養の注入	○	×	中心静脈カテーテル管理	○	×	精神疾患	×	×		×	×			
ストーマ管理	○	×	CVポート管理	○	×	認知症ケア	○	×		○	×			

更新	〒		TEL	FAX
----	---	--	-----	-----

職員体制	
サービス提供地域	

	成人		小児			成人		小児			成人		小児	
	○	×	○	×		○	×	○	×		○	×	○	×
24時間対応			膀胱内留置カテーテル管理			麻薬による疼痛コントロール								
在宅人工呼吸器の管理			膀胱内留置カテーテル交換(男性)			終末期ケア・看取り								
気管カニューレ交換			膀胱内留置カテーテル交換(女性)			食事介助								
気管カニューレ管理			間歇的導尿			入浴介助								
気管内吸引			褥瘡ケア			看護師によるリハビリ								
経鼻チューブの交換			インスリン注射			OT・PTによるリハビリ								
胃瘻の管理			末梢点滴管理・静注			神経難病								
経管栄養の注入			中心静脈カテーテル管理			精神疾患								
ストーマ管理			CVポート管理			認知症ケア								

更新	〒		TEL	FAX
----	---	--	-----	-----

職員体制	
サービス提供地域	

	成人		小児			成人		小児			成人		小児	
	○	×	○	×		○	×	○	×		○	×	○	×
24時間対応			膀胱内留置カテーテル管理			麻薬による疼痛コントロール								
在宅人工呼吸器の管理			膀胱内留置カテーテル交換(男性)			終末期ケア・看取り								
気管カニューレ交換			膀胱内留置カテーテル交換(女性)			食事介助								
気管カニューレ管理			間歇的導尿			入浴介助								
気管内吸引			褥瘡ケア			看護師によるリハビリ								
経鼻チューブの交換			インスリン注射			OT・PTによるリハビリ								
胃瘻の管理			末梢点滴管理・静注			神経難病								
経管栄養の注入			中心静脈カテーテル管理			精神疾患								
ストーマ管理			CVポート管理			認知症ケア								

訪問看護事業所

高崎市 在宅医療資源ガイドブック【追補版】
医科診療所・病院・歯科診療所・調剤薬局・訪問看護事業所

2024年4月更新



発行 高崎市医師会
高崎市医療介護連携相談センターたかまつ
〒370-0829 群馬県高崎市高松町5番地28
高崎市総合保健センター3階 高崎市医師会事務局内
TEL:027-329-6611
FAX:027-329-6612

表紙写真の一部は、『ググっとぐんま写真館』および『高崎市』にご提供いただきました。